



三年来,泰安市医疗卫生事业突飞猛进。基本药物制度的实施,城镇居民档案逐步完善,驻泰医院电子病历推行,各大医院软件和硬件设施长足发展。泰安市民正在享受着医疗改革和医疗水平提升之后的种种实惠。



泰安市中医医院新病房楼。(资料片)

2011年4月20日 星期三 编辑:孔红星 组版:赵晴

医疗条件好百姓得实惠

文/片 本报记者 胡修文

患者进院拿到明白纸

从2011年1月1日起,在全市所有县区实施基本药物制度,实行基本药物零差价销售,降低群众用药负担。信息网络系统完善后,实现与省药品集中采购平台的安全对接,省级集中采购工作启动后,基本药物全部统一参加以省为单位的网上药品集中采购。

2010年3月12日,泰安市中心医院和泰山医学院附属医院两家医院作为试点,开始临床路径管理。患者进入医院就能拿到一张“明白纸”,能够有效避免“过度医疗”的现象。泰安市中心医院、泰山医学院附属医院和解放军第88医院等多家医院,目前“电子病历”在医院的住院部已经推行,在门诊则采用电子处方加手写病历的形式。

2010年,泰安市29家公立医院全部开展了临床路径、预约诊疗、优质护理服务5个单项试点工作。

设备升级服务智能

2010年,泰安市中心医院实际

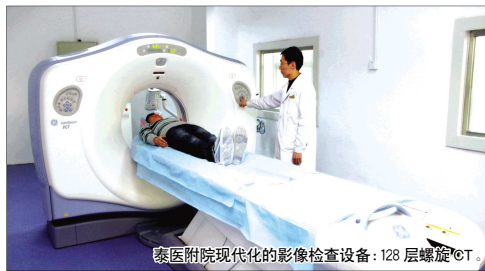

泰医附院现代化的影像检查设备:128层螺旋CT。

开放床位1900张,年门诊量近80万人次。近日竣工投入使用的第三住院部,建筑面积26850平方米,地上15层,地下2层,设计床位460张,停车83辆,逐步地缓解了住院床位紧张的局面。泰安市中心医院不断更新,引进国际、国内先进的大型医疗设备,先后购买了德国西门子生产的1.5T超导磁共振等大型先进设备。

2011年,随着代表国际先进水平的GE产64排128层螺旋CT、Vivid E9彩色多普勒超声诊断系统等仪器设备的投入使用,泰山医学院附属

医院的设备配置实现了完美升级,一大批现代化仪器设备开始为临床、为患者提供优质服务。

2010年,解放军第88医院购置了直线加速器、平板式DSA等医疗设备,举办了泰安市第一台64排CT开机仪式。2010年7月,医院新的病房楼和门诊医技综合楼开工建设。

2010年12月,泰安市中医医院新病房楼破土动工。中医院基建科主任王勇向记者介绍,新病房楼地上21层,地下2层,新病房楼配备智能化设备。

软件方面发展 成医院特色

2008年以来,泰山医学院附属医院进一步深化、细化管理,积极推行成本化运营与管理,加强人事制度与分配制度改革、后勤社会化改革,节约型医院建设、信息化建设等,极大地提高了职工的积极性和开拓创新意识。

2010年7月,泰山医学院附属医院推行新版电子病历,对病历进行更加严格的质量控制,医疗服务质量也得到了很大的提高。健康体检系统已投入使用,前来体检的人员手上拿的不再是过去厚厚的体检本,全都换成了绿色的“健康体检卡”。

解放军第88医院神经内科数字化样板科室试点建设也已完成,每个病房的门前都有一个数字病房号,上面显示着病人的床号、主治医师、护士长等基本信息。每个医生去查房也不再携带任何纸张,取而代之的是一个小型的录入器。

端洋民生

县乡村三级医疗机构改造建设是2011年卫生系统工作的重要组成,目标是要让乡村医疗机构全部达到规范化标准。实施“卫生强基工程”,探索多种形式互惠合作,完善对口支援长效机制。鼓励大医院与社区卫生服务机构合作,建立双向转诊制度。

短信一发 齐鲁晚报送到家

手机短信订阅齐鲁晚报,更方便、更省心!



移动手机用户发送db#qlwb0538到10658668, 联通手机用户发送qlwb到10655953800599, 根据短信提示内容操作。15元/月报款将从您的手机话费中扣除。订购成功后,工作人员将与您联系具体订报事宜,并与次月由邮政投递人员将每天的《齐鲁晚报》送到您家中。

咨询电话: 0538-6982107