潍坊5000多烟民争相疯传

烟民“保镖”惊现鸢都

致癌、猝死、阳痿……的罪魁祸首

被忽视的“阳痿”祸首

阳痿——已经成为我国的一个社会问题。美国麻省理工学院调查显示“40岁以上的男性中，阳痿的发生率高达52%。”

相关专家指出：“当人吸入一口烟后，血管马上收缩，停止了一氧化氮的分泌，同时会妨碍性欲的产生。在40、50岁的男性当中，这种作用尤为明显。”

男性的性行为一言以蔽之，是血液的行为。当血液在性欲的驱使下集中于生殖区域时，勃起将出现。勃起情况与血管的弹性与完好性是性行为完成的前提条件。然而，烟草所破坏的正是血管的弹性。烟雾中的有害物质，与血液融合，其结果是血管失去了弹性，并逐渐硬化、脆化、管径缩小，过血量减少，直接导致了阳痿(勃起功能障碍)。

香港包装的万宝路香烟盒子上，已经赫然印上了一行字：吸烟会导致阳痿！

在基础医学发达的美国和欧洲，许许多多的吸烟损害健康的研究成果被烟草公司花巨资买断并永久销毁，吸烟导致精神病以及性无能只是为数很少公诸于众的研究结论。

导致85%肺癌死亡率的原因

吸烟产生的焦油、砷、铅、汞等重金属及放射性物质，不但在直接接触部位，如口腔、咽部、喉部和肺部引起癌症，而且在远处部位也会引发癌症。

吸烟可导致约85%的肺癌死亡，80%的喉、咽、口腔、唇癌死亡；75%的食道癌死亡；45%的膀胱癌死亡；30%的宫颈癌和胰腺癌死亡、20%的胃癌死亡。

几乎50%的男性膀胱癌、肾癌死亡是由于吸烟所致。焦油及重金属导致患膀胱癌、肾癌的危险性比非吸烟者高2倍；而中毒吸烟者高达4倍以上。

美国相关机构研究报道称，烟草中含有上百种复杂的化学成分，大部分对人体有害，吸烟可产生40多种致癌物质。

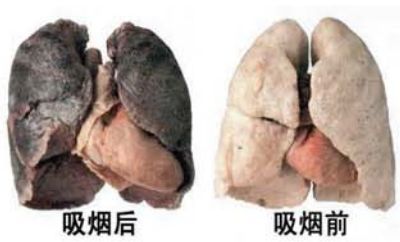

“二手烟雾”是A类致癌物质

美国环保署、国际癌症研究署确定“二手烟”的致癌和有毒化学物质的浓度比吸烟者本人吸入的烟雾浓度更高，“二手烟雾”确定为人类A类致癌物质。美国国立职业安全和卫生研究院已做出结论：“二手烟雾”是职业致癌物。

研究报告：在通风条件极差的环境下，暴露在充满烟草烟雾的房间内仅1小时，被动吸烟者血液中碳氧血红蛋白就从平均1.6%升至2.6%，大致相当于吸一支焦油含量中等的卷烟。即使短时间吸入“二手烟”，也会马上对心血管系统产生不良影响，从而增加心脏病发作的危险。

“二手烟”污染产生的有毒化学物质可以在实际吸烟之后很长时间仍然存留在地毯、窗帘、衣物、食物、家具和其他物品中，保持数周甚至是数月之久，它们被称为“三手烟”。

三手烟之所以不利于健康，因为它包含重金属、致癌物、甚至辐射物质，一旦婴儿在爬行或玩乐时，抓到东西就往嘴里塞，可能因此受到三手烟之害。

吸入二手烟等于慢性自杀

二手烟是最常见的危害儿童健康的污染物。据世界卫生组织评估，二手烟对儿童健康的危害主要有：引发儿童哮喘、幼儿猝死综合症、气管炎、肺炎和耳部炎症等。二手烟的暴露导致20万到100万患哮喘病的美国儿童发病次数增加，症状加重；约有15万到30万18个月以下的婴幼儿所患的呼吸道疾病，以及一种中耳积液的儿童病增加流行等都与“二手烟”有关，这其中,每年约有7500人到1.5万人需要住院治疗。

如烟2011新品电子烟全球同步上市

2011年3月5日提请全国人民代表大会审查并通过的《国民经济和社会发展第十二个五年规划纲要》提出:“全面推行公共场所禁烟”。

控制烟草的内容首次出现在中国的经济和社会发展五年规划中。此举清晰阐述了我国3.5亿烟民及7.4亿被动吸烟者的健康隐患,针对社会各界对“禁烟”的问题关注,记者对全市机关、企事业单位进行了专题调研,结果惊人的一致,很多受访者竟然都不约而同地使用“如烟”2011新品电子烟替代香烟:过烟瘾、不燃烧、无焦油、不产生二手烟,每个人都在说:“如烟太神奇了!”

2011年8月4日,北京如烟科技发展有限公司携最新研制的电子烟新品回归国内市场,伴随着控烟、禁烟被写入十二五规划,公共场所禁烟已成为一种趋势。如烟电子烟的回归为烟民解决了过烟瘾,不伤害自身健康,又不产生二手烟伤害他人健康的道德困境。

据悉,“如烟”新品电子烟采用全球最先进的雾化技术、独家的烟液保密配方,让吸烟者过足烟瘾,保证烟民不吸入焦油、砷、铅、汞等重金属物质,更不会产生污染环境的“二手烟”。

北京如烟科技发展有限公司作为全球电子烟的发明者、引领者,其产品畅销38个国家。随着更多国内烟民使用“如烟”电子烟,我国香烟、二手烟导致的每年超过1200000死亡人数将呈现一个逐步降低的趋势。

“如烟”2011新品电子烟有何不同之处

1、满足烟瘾、无毒无害、护卫健康

“如烟”2011新品电子烟采用了全球最新的雾化技术，模拟整个吸烟过程，既满足吸烟者在生理、心理、行为上的依赖，又不含焦油、一氧化碳、砷、铅、汞等有害物质；既满足烟瘾，又能最大限度的保护消费者健康。

2、不燃烧、无焦油、无二手烟

面对公共场所的禁烟令，3.5亿烟民们面临的不仅有香烟对自身伤害的心理负担，还有7.4亿二手烟受害者的血泪控诉。“如烟”电子烟，不燃烧，无焦油，更无二手烟，不仅保护了自身健康，还不危害他人，不受场所的严格限制。

3、醇正如烟，成功之享

“如烟”2011新品电子烟采用独家保密配方，使得如烟拥有极品香烟般的独特口味、醇正柔和，同时拥有清新口气、皓齿清喉的作用，回归典雅、彰显高贵。满足客户社交、应酬、商务交往等不同场合的应用需求。

专家呼吁 人类可以健康吸烟了!!!

作为全球电子烟的创造者,如烟2011新品电子烟究竟有何好处?记者通过电话特意咨询了有着三十多年从医经验的王教授,他说:“目前我国有3.5亿烟民、7.4亿被动吸烟者,每年因吸烟死亡的人数超过了一百万,而由于吸烟引发的各种心脑血管疾病、各类癌症等病症的医疗支出正带给国家巨大的经济及医疗负担。而致病的核心因素主要源自烟草燃烧产生的焦油、二手烟中含有的氰化物、重金属等剧毒性致癌物质,而产生的酚类化合物和甲醛等物质又有加速癌变的作用。”

“烟民们如果实在戒不了烟,可以考虑使用由中国疾病预防中心、中国人民解放军军事医学科学院等权威机构检测,并证实安全有效的“如烟”电子烟,这类产品无焦油、不燃烧,不产生二手烟,对周边人没有健康危害,对吸烟者本身更健康。”

老爸危机,“如烟”化解

父亲嗜烟如命,饭后抽、醒来抽、厕所抽、看报抽,甚至把烟当饭吃。家人天天劝,总也戒不掉,以前过年送父亲香烟,还觉得是孝敬他。现在觉得简直是害他,父亲咳嗽日渐加重,我心里特别愧疚。

终于,今年过年我把“如烟”双手献给父亲,并对父亲说:“爸爸,烟戒不了,就换吸‘如烟’吧!”

父亲换吸“如烟”第一口:“咦?这玩意没点火,没烟丝咋能冒烟?”

父亲再吸“如烟”第二口:“咦?咋和香烟一个味?”

父亲再吸“如烟”第三口:“老伴儿,把我柜子里的几条烟送人吧!”

全家人乐翻了天,自从父亲换吸“如烟”,再没咳嗽过,既过烟瘾,又不含焦油,身体越来越好,老妈也不在唠叨了。

如烟——不戒烟又能保健康的“神奇武器”

一天两包烟的老赵不断受到家人、医生的劝说,“为了身体,少抽点烟吧!”可三十多年的老烟瘾哪能说戒酒戒,周边烟友因为戒烟,得了一场大病,差点把命丢了!怎么办?

赵先生的小赵,见到父亲每天剧烈的咳嗽,老妈天天在二手烟的环境中身体越来越差,决定购买一套如烟电子烟送给父亲。

父亲好奇的抽上如烟,说:“这玩意真好,抽起来和烟味一个样,又过烟瘾,又不受场所限制!”一到公共场所、回到家里,父亲就开始抽“如烟”,烟量从以前的一天两包,减少到了两天一包,咳嗽明显减轻了。

父亲说:“抽如烟真好,我现在咳嗽也少了,肺不疼了,连嗓子也清爽了!”

如烟® RUYAN
如烟官网 www.ruyantech.com 订购热线 0536-51731071 51731081
潍坊市东方威尼斯数码广场1233室（青年路与胜利街交叉口） 泰华新天地购物中心四楼如烟专柜 诸城百盛商场一楼有线购物专柜（南楼）诸城益寿堂药店（和平街中段路东，农村信用社北邻）青州市文化街水利局南50米路东如烟专卖店 寿光市宏信大药房（佳乐家斜对面） 临朐县泰和堂大药房（人民医院对面） 昌乐佳乐家二楼橡果国际专柜（收银台出口左侧） 昌乐美联一楼电视购物专柜 到专柜免费试吸
诚招潍坊各县市区代理商
【可收中百卡、银座卡、山东一卡通】

潍坊学大教育
[办学许可证号：教民1370701700003 80号] 招生广告编号：2011008
小学、初中、高中专业化师资
提分就是硬道理
一线教师一对一，端正学习态度，激发学习兴趣，培养自主学习能力，开发学习潜能，提升综合实力！
优秀教师 1对1
学大期中辅导召集令 查漏补缺 准确提分有诀窍 报名赠送期中考试试题集锦
初、高三 查漏补缺 定向突破 高效拿分 初、高二 阶段强化 改进方法 速提成绩
初、高一 知识衔接 巩固基础 培养习惯 小升初 激发兴趣 方法引导 开发潜能
详询：114转学大教育(电话实名)
高新区：东方路与福寿街交叉口南150米路东怡景公寓门头6-7号 2225525、2225526
奎文区：虞河路与福寿街交叉口盈隆广场1-12F 0536-6102121、6102112