渴望城市绿色不再是一抹

□孙葆元

海言

省城两位初中女孩子绘制出一幅省城绿地地图参加国际青少年环境地图大赛获得金奖。这个消息让我们兴奋不已。

不是因为得了奖就高兴,不得奖就不高兴。当所有的孩子都一窝蜂地到绘画班、舞蹈班、钢琴班、外语班去赢得那个“起跑线上”的领先者时,这两个中学生选择了一门冷僻的课程——地理,不是背地名、记标志沿着课本的思维学习,而是走出校门,走向社会的大地理,去调查,去记录,去绘制一份谁都没看到的地图,在一门不起眼的功课上下番苦工夫:一份绿色环境的地图。这两个孩子,了不起!

与此同时,当我们在叹息国内教育的种种弊端时,这两个省城的孩子不是给灰色的教育体制带来一抹绿色吗?培养学生的动手习惯,走出课堂调查研究式的学习,就是培养综合素质的学习方法。我不认为这幅地图获得的成果,比奥林匹克的各种科目竞赛逊色。这正是值得喝彩的地方。

尤其重要的是,我们还要感谢两个孩子的眼睛。这幅地图的名字叫《那抹绿色——济南市城市绿地调查》。在我看来,那抹绿色不仅仅是那片绿色,这至少说明,我们城市的绿化离孩子的渴望还差得很远,当我们为自己植下的一点绿沾沾自喜的时候,孩子却指出:那不过是一抹,没什么值得夸耀的。的确,我们在造着绿,也在毁着绿,就拿这幅地图来说,若干年后我们是在它上边增加绿色呢,还是改变它已经绘制出的绿色?

不要小看孩子为我们绘下的绿色,童言无忌,这里面有最真挚的希望,也有最真挚的批评。孩子的功课完成了,下边的功课就该是大人的了。

雨雪来袭,我们准备好了吗

□柳清文

泉边网语

根据近日的气象预报,大风降温雨雪将齐袭省城,最低气温将降至-6℃。寒潮来临,当然不是一个简单的消息,对于城市管理者来说,保证居民在严寒下正常地生活、学习和工作,也就成了当前最大的民生。

可面对今冬初次寒潮,有关部门和市民是否真的准备好了?市民家中的暖气热了吗?蔬菜储备充足吗?户外工作的环卫工、建筑工人防护措施跟上了吗?交通应急预案是否准备就绪?一系列事关市民吃、住、行、用、医的问题在叩问,城市又迎来一次严峻的考验。

每到这个季节,按照惯例,供热部门会对所属区域供暖设施进行全面检修,帮助居民检修设施,随时应对各种棘手问题,确保居民家中暖意融融;对于行动不便的孤寡老人,社区要指定专人定期上门服务,送去粮、油、菜、煤等生活必需品,开展医疗巡诊,做到随叫随到;要关注户外工作人员的防寒问题,为环卫工和建筑工人住所增设取暖设备,发放手套、护膝等防寒必需品;要关心生活困难群体的御寒问题,要对所属辖区内困难群众逐一摸排,开展上门送温暖活动;要充分设想雨雪给城市交通带来的压力和难题,建立健全市民应急出行方案,专题部署道路积雪、积水清扫和学生上下学出行难题。

年年寒潮年年防,今冬应该做得更好。只要相关部门心系居民、措施到位,就能做到从容应对,市民生活就不会受影响。相信千家万户会过一个温暖的冬天。

一位朋友打电话说,孩子的学校放学管理太严肃,学生说句话都会被严厉叫停,而在另一个学校,孩子们却是一路欢笑,气氛喜人。

我有相似的感受。记得小时候上学放学,不用排队,不用严格限制到校时间,那是一种无拘无束的自由。可现在的孩子,连放学回家的路上都要循规蹈矩,快乐的天性就这么被压抑了。

放学的快乐

□孙建文

当然,现在面临着比过去更复杂的环境,学校和老师在孩子安全方面的压力特别大,专门的保安,还有家长护校,有些做法似乎不得已而为之。可能否在做好孩子安全的前提下,在具体的安排上更人性化一些,让孩子在路上多些轻松快乐,早到的学生也可以提前进入校园。只要对孩子的健康成长有利,这样的付出就是值得的。

让放学路上的快乐,成为孩子记忆中最深的感受。

新浪微博 weibo.com

齐鲁晚报V

http://weibo.com/qlwb

11月28日,省城绵绵冬雨下了一天,据说,第一场雪马上就要下了。微博上又聊起了那些关于雨雪的事情。

@刘丽:济南今天下起雨来了,下午3点多天就变得黑了。据说,周二晚上有雪。如果真下,那可是这个冬天的第一场雪啊。对第一场雪既期盼又恐惧。降雪可以净化空气,感冒的人会少一些。可是上下班的路很难走了。

@张庆金:自上而下的校车大检查,把孩子家长都弄得身心疲惫。下午接孩子的时候,看见很多家远的孩子在雨中哆哆嗦嗦等父母来接,因为校车的问题,当父母的早上5点就要起床,苦不堪言。今天的雨下得也特别带劲,家长还要冒雨骑很远的路来接。雨中骑车比校车更安全吗?

@高长广:今天雨下得很有节奏,可是在这个季节,雨会不会来个华丽的转身,变成仙女,从天上撒下雪呀?

Han's 韩氏整形美容医院
为要求最苛刻的顾客服务

2010消费者信赖十大整形美容机构
中国整形美容奢侈品牌
美国UBWF基金“美丽基金”中国指定合作单位
韩国医疗整形协会“远程专家库”指定修复援助中心

脱发、秃发是困扰现代人的一大顽症,毛发移植术是目前能够从根本上治疗永久性脱发的最有效方式。
韩氏毛发移植中心,经多年临床实践,对FUE技术不断改进。近日,在韩氏植发专家研发下的A-FUE技术已经成功通过临床实践验证,成为目前最先进的毛发移植术:其独有全新术前设计理念,配合最新精密仪器,以其完美的植发效果,开创国内毛发移植新纪元。

韩氏A-FUE无痕植发
开启毛发移植新纪元

A-FUE无痕植发

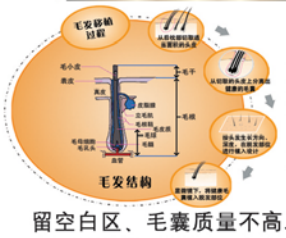

韩氏在二代FUE基础上潜心研制出的A-FUE。该技术在保持原有FUE技术术后创伤小,几乎不出血,无须缝合;提取区和种植区均不留疤痕。新生毛发具有自然毛发一切生物学特性,可正常吹、染、烫,永不脱落等众多优势,避免其术后遗留空白区、毛囊质量不高及毛囊离体时间过长等缺陷。成活率可达98%,操作技法更细腻。无需住院,随种随走,不影响工作和生活。

一次种植 完美终生

头发加密:个性设计,解决稀疏、脱落问题。
改善发际线:改善不美发际弧度,调整额头比重。
疤痕植发:通过A-FUE无痕修复头上各种疤痕。
俊美鬓角:根据个人气质打造平整自然美鬓。
胡须种植:按照胡须生长方向精密种植!

很多机构,一个医生不愿意只做一项工作。韩氏手术量大,要求极为精细,其专业种植团队能够满负荷工作,由国内顶级植发专家韩兴斌带领的专家团队,秉承专业的医生只做专业的事情,将毛发移植做到极致。

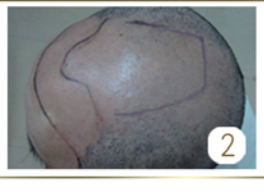

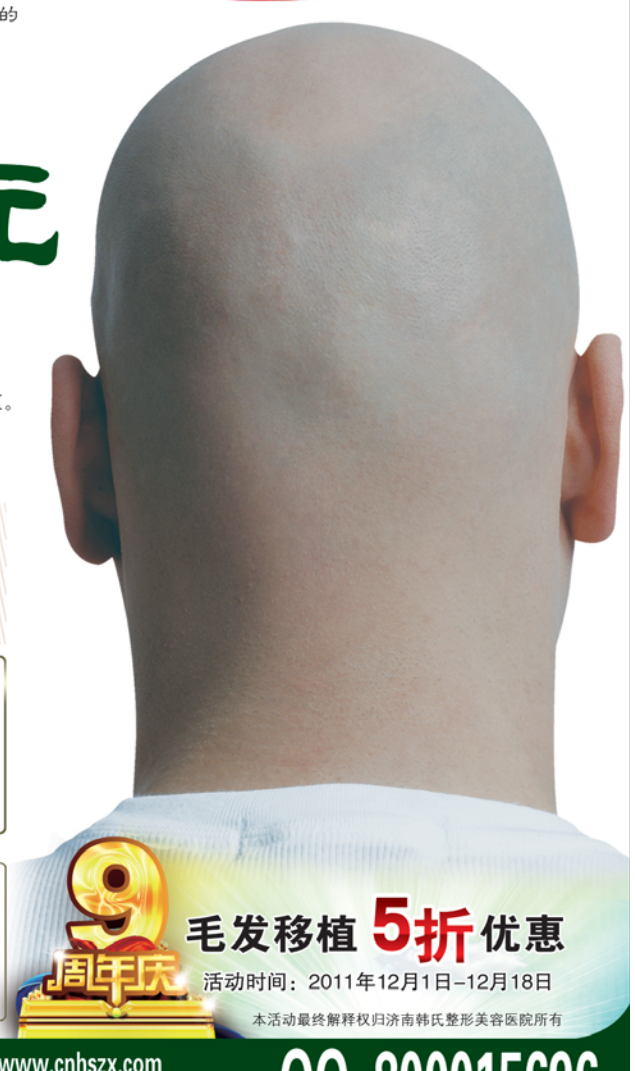

簫韶九成

整形外科:韩氏重睑、开内外眦/三段式隆鼻/安全改脸型/360°雷达定位水动力吸脂/王甫童颜术/祛眼袋/极速丰胸/巨乳缩小/乳房悬吊/瘦小腿/弯腿矫正/妇科整形/面部充填术等
皮肤美容:脱毛/祛斑/嫩肤/美白/缩毛孔/祛痘、痘印/细胞信使/去痣/纤雕塑眉/祛文身/祛青红胎记等
注射抗衰老:爱贝芙/玻尿酸/BOTOX/PRP自体焕颜因子/GRP青春焕颜/自体青春细胞肌活等
毛发移植:种头发/头发加密/眉毛移植/睫毛移植/种美人尖/发际线调整/种比基尼区等
无痛口腔:即刻种植牙/牙齿矫正/仿生冠/牙齿美白/无痛拔牙/牙齿修复/牙齿美容/无痛补牙/洗牙等
畸形疤痕修复:各种疤痕/妊娠纹/唇裂二期修复/全身各处先天、后天畸形/烧伤、外伤及手术后畸形等

9周年庆 毛发移植 5折优惠
活动时间:2011年12月1日-12月18日
本活动最终解释权归济南韩氏整形美容医院所有

山东省内绝无分部,谨防李鬼!
上帝欠您的 韩氏还给您
鱼传尺素:0531-86013339
驿寄梅花:www.cnhszx.com
君子大隐:济南市民生大街22号三箭银苑A座
QQ:800015696