声远楼 在这里看最实用的新闻……

Y 影讯

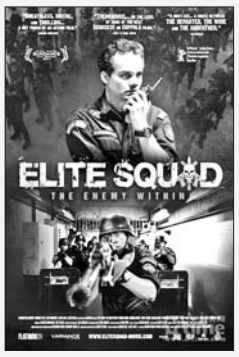

《精英部队:大敌当前》

国家/地区:巴西
类型:动作/犯罪/惊悚
片长:115分钟
剧情简介:影片是《精英部队》的续集,由原班人马打造。在2010年刷新了多项巴西历史票房记录,并成为巴西史上票房最高影片。
同期热映:东成西就2011、失恋33天、午夜凶梦、丁丁历险记等。

X 新书

《城管来了》

简介:有个城管,想跟这个世界谈谈。一个文艺范儿的,善良幽默的,刀子嘴豆腐心的北京好青年,以一个城管队员的角度,真实记录自己的工作,最终换来理解。

C 菜市

菜名	价格(元/斤)
青椒	2.2
茄子	1-1.4
黄瓜	2.2
豆角	3.5
芹菜	0.35
藕	1.6
奶油菜	0.7
莴苣	1
菜花	0.6

(济宁蔬菜批发市场11月28日价格一览表,仅供参考。)

Z 重点

瘦肉精咋检测出来的?

本报“质量生活连你我”周五走进畜牧实验室,欢迎报名参加

本报济宁11月28日讯(记者 李倩 通讯员 吴利峰) 想看冷鲜肉瘦肉精检测实验吗?该怎样挑选肉、蛋、奶?本周五(11月30日),本报主办的“质量生活连你我”百姓体验实验室公益活动再启程,第十站将带您走进济宁市畜牧兽医局监测中心,学习畜产品挑选知识。

本次带市民参观的济宁市畜牧兽医局监测中心,是济宁市政府确立建设的“三大农产品质量安全监测中心”之一,是鲁西南规模最大、设备最先进、技术水平最高、监测项目最全的畜牧兽医监测中心。目前实验室已经能够对畜产品安全、畜禽疫病监测和诊断、饲料兽药安全、饲料成分分析等各项相关指标进行综合检测。

为了丰富百姓体验实验室的内容,实验室的专家还准备了多种实验。例如:冷鲜肉瘦肉精的检测、尿液瘦肉精检测,通过检测肉及尿液,查看瘦肉精残留量。

为了让市民学习更多的生活小知识,实验室的专家还传授市民如何挑选肉、蛋、奶小知识以及人畜共患病如何预防等问题做详细讲解。如果您对活动感兴趣快报名参加吧!活动报名热线:18678730171,或编辑短信将您的姓名、年龄以及您关注的问题发送至该手机。报名截止时间11月29日。

天气热线:12121

征集启事

本报免费征集“聊天”宝贝,家长可将宝贝照片及个人资料(姓名、出生日期、所在幼儿园或者学校、个人爱好、特长等)发送邮件到jryhzx@163.com,也可将资料送至洸河路11号齐鲁晚报·今日运河编辑部。

宝贝吕体奥——

-5℃,好冷啊!

大家好,我叫吕体奥。我出生于2008年3月24日。
周二,中雨转小雨,-2℃—6℃,北风4-5级;周三,多云,-5℃—4℃,北风3-4级。看我这身夏威夷装帅不?哈哈,感觉暖和点了吧?

J 检查

济宁整治非法游艺娱乐场所

有接纳未成年人进入的,快点举报,电话12318

本报济宁11月28日讯(记者 曾现金 通讯员 李允来) 从25日起,济宁市文化市场综合执法、公安、工商三部门开始联合整治游艺娱乐场所。欢迎市民举报身边的非法游艺娱乐场所,举报电话为12318。

据介绍,举报的内容包括,擅自设立的经营性电子游戏厅、动漫电玩等无证经营场所;非法接纳未成年人进入的游艺娱乐场所;擅自变更游戏、游艺机机型及线路板、利用游戏机进行赌博活动等违法违规经营行为。

记者了解到,目前是集中整治中自查自纠阶段,12月11日至2012年1月10日,整治行动将集中开展。整治的重点区域包括城区、城郊结合部以及农村涉及此类违法违规经营活动的地域。重点场所包括,电子游戏厅、电玩城、动漫城等娱乐服务场所,以及暗藏于小旅馆、彩票点、超市等摆设游戏机的非法经营活动。

L 旅游

2000多名车友齐聚梁山“寻宝”

本报济宁11月28日讯(记者 曾现金 通讯员 翟红敏) 27日,“驾车行天下、好汉聚梁山——好客山东贺年会之寻宝英雄新聚义”活动启动,济宁2000多名车友齐聚梁山“寻宝”。

车友们欣赏了精彩的武术表演和好汉迎宾节目。在登山比赛中寻找事先藏好的奖券。组委会为前108名登顶的好汉,颁发了酒作为奖励。

梁山风景委工会主任闫淑香表示,这是今年景区好客山东贺年会的预热活动,旨在吸引自驾游游客等散客群体。

X 行动

警方捣毁烟花爆竹“黑窝点”

本报济宁11月28日讯(记者 晋森 通讯员 孟翔鲲 杨科妹) 25日上午,济宁市公安局市中区分局民警,在南辛庄附近一超市内,将一制造烟火爆竹的黑窝点捣毁。

当天济宁市公安局市中区分局治安大队根据走访获得的线索,联合南辛庄派出所来到该辖区一超市内,捣毁存有大量烟花爆竹的“黑窝点”。收缴非法鞭炮51万多响,烟花1648多个。现店主已被警方予以行政拘留10日的处罚。

J 教育

济宁十五中开展感恩教育

本报济宁11月28日讯(记者 姬生辉 通讯员 刘镇) 近日,济宁市第十五中学开展感恩教育活动。

该校围绕“感恩”开展“八个一”活动,即一次感恩主题的升旗仪式、一次主题班会、一首歌(主题曲《感恩的心》)传唱活动、一次主题班报、一次主题征文、一次清洁校园大行动、一次感恩母亲活动、一次感恩自然环保活动。