鲁能 领秀城 THE NEW CENTURY ELITE CITY
都市里的公园生活

鲁能地产 LUNENG REAL ESTATE

鲁能领秀城 中央公园新品房源盛大认筹

省实验幼儿园、育英中学 胜利大街小学进驻

公办名校，让孩子赢在起跑线上

山东第一教育大盘：省实验幼儿园、育英中学、胜利大街小学，公办名校就在家门口；

41万m²生态商都：购物/娱乐/餐饮/休闲/办公/酒店，多元业态，大城配套再升级；

完美生活成熟绽放：六年精耕细筑，万户家庭入驻，社区配套一应俱全，眼见为实；

万亩森林公园：万亩城市“绿肺”，十里登山道，森林公园旁安个家，出门即可爬山。

学区准现房 7580元/m²起 领秀专线：8766 6666

103m² [2+1]房/92m²两房/137m²三房，经典板式小高层，岁末稀市呈献

B-1户型

建筑面积：约102.8m²

- 格局紧凑，空间布局运用合理。
- 客厅、主卧朝阳设计，清风来得自然。
- 明厨明卫，空间充盈温暖阳光。
- 空间功能分区紧凑，实用性强。

C-3户型

建筑面积：约136.61m²，三室两厅两卫

- 格局方正、宽敞舒适，动静分区，私密性好。
- 客厅、双卧室及厨房均采用朝阳设计，气息自然，视野高阔。
- 南北通透，明厨明卫，阳光、花香、清风顺倾而入。
- 主卧、书房连接景观阳台，270度山际峻景尽收眼底。

开发商：山东鲁能亘富开发有限公司 / 景观设计：上海水石景观设计有限公司 / 建筑设计：HZS豪张思设计 / 营销代理：E-HOUSE易居CHINA（易居中国） / 广告推广：CCAD朗炜广告
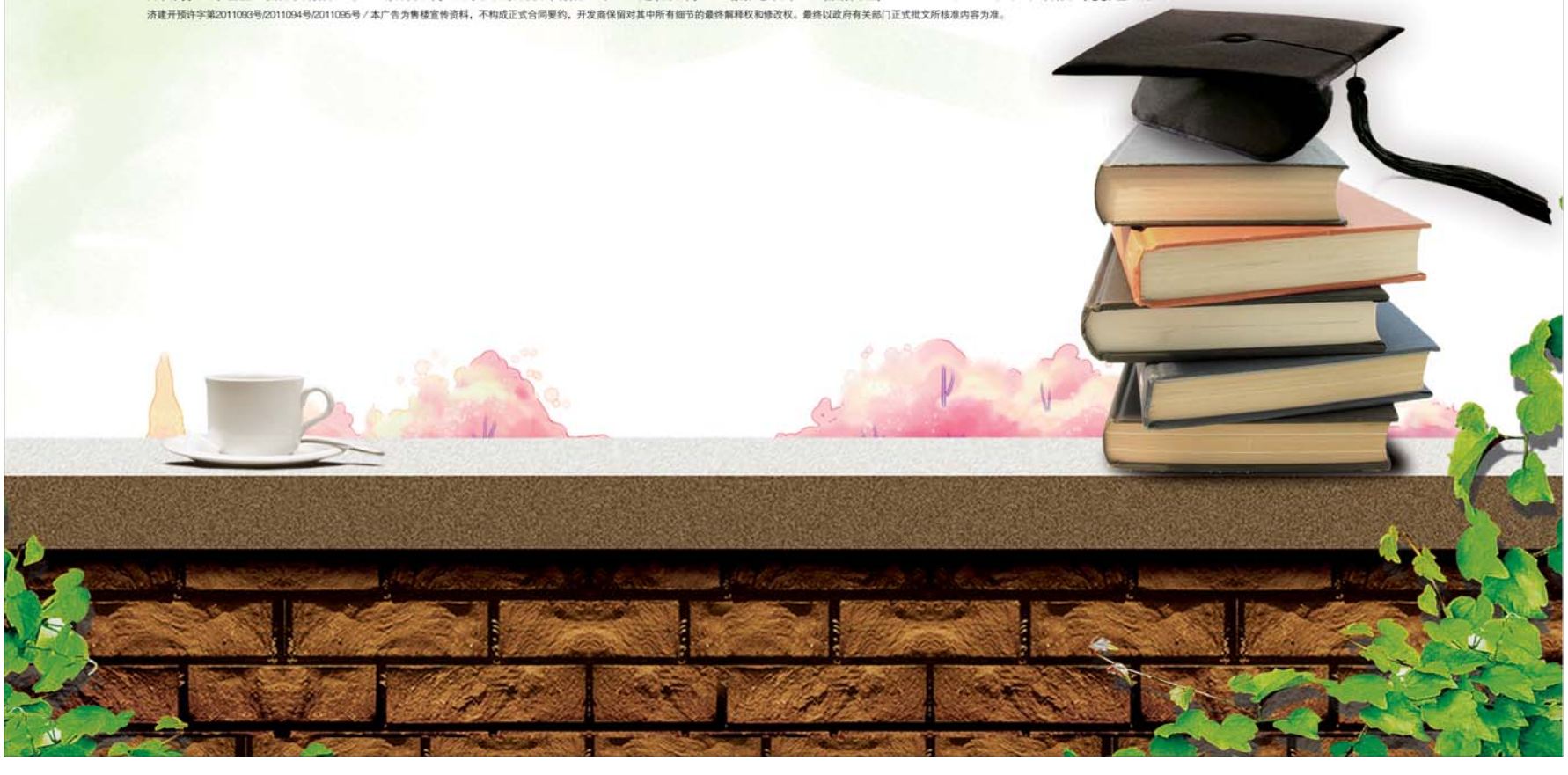
济建开预许字第2011093号/2011094号/2011095号 / 本广告为售楼宣传资料，不构成正式合同要约，开发商保留对其中所有细节的最终解释权和修改权。最终以政府有关部门正式批文所核准内容为准。