◓玉石文化寓意系列之七十三

十二生肖:辰龙

龙年快到了，不少朋友都打算购买与龙有关的生肖玉石，有的打算送给家人或朋友，有的打算自己佩戴。在中国传统的生肖玉石文化中，龙给人以气宇轩昂、尊荣高贵的特质，又是幸运和成功的象征，所谓“真龙天子”、“望子成龙”、“龙凤呈祥”……几千年来，龙一直是中华民族的吉祥物，而以龙为题材雕刻的玉石自然备受人们的喜爱。

在中国古代神话传说中，黄帝和炎帝都是“龙子”。炎黄子孙自然也就是“龙的传人”。相传黄帝认为龙的变化无穷，神通广大，十分喜欢龙的样子，就让他的大臣史皇在他的衣服上画上龙的图像，涂以五彩，这是中国历史上第一件“龙袍”。因为皇帝自称或被认为是“真龙天子”，所以在他的家族中，龙是必不可缺的标识：皇帝头戴龙冠——以双龙图案镶边的帽子；身穿龙袍——前后胸各有一条猛龙盘成一团，杂以云朵；腰系龙带——以龙为主要图案的腰带，佩以龙、凤玉佩……这些我们在博物馆、在皇陵、在民间艺术中都曾亲眼见过。至于皇帝用的东西，也多与龙有关：龙案、龙椅、龙床、龙舟、龙辇等，皇帝不舒服叫“龙体欠安”，皇帝生气了叫“龙颜大怒”。

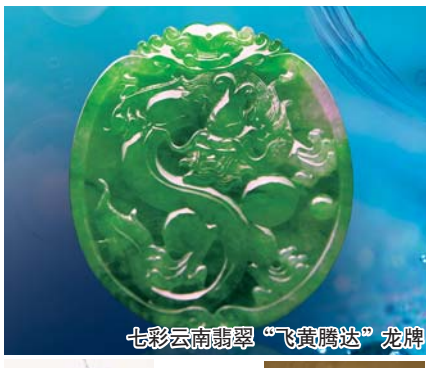
七彩云南翡翠“飞黄腾达”龙牌

◀太阳金店“云起龙骧”翡翠手把件

▶“虎踞龙盘”翡翠摆件

龙，在中国与天地世间万事万物都有联系。龙之所以具有这种文化象征意义，是与传说中龙在天则腾云驾雾、下海则追波逐浪、在人间则呼风唤雨的无比神通有很大的关系，但更重要的，是因为龙几千年来一直是中国奴隶、封建社会最高统治者的“独家专利”，是皇权的代名词。

龙的另一个文化象征意义是出类拔萃，不同凡俗。龙是神物，非凡人可比，所以人们常常又把那些志向高洁、行为不俗、很有能耐、出息和成就的人称为“龙”。当年诸葛亮在南阳躬耕陇亩尚未出茅庐时，自比管仲乐毅，号卧龙先生，意思是有鸿鹄之志。

生肖玉中面世最早的是玉龙，其不仅数量最多，表现形式也最为多变，圆雕、镂雕、浮雕、阴刻，佩、坠、璧、璜、环、勒、管、牌、镯等均十分常见，大约是因为玉龙的形象最雄奇，最神秘，又是天子的代表物，且为兴云布雨之神，所以在古代民以食为天的基本生存要求下，作为万众之灵的龙便理所当然的最受青睐了。

◓行业资讯

名家与名店共耀 书画与珠宝同辉

所谓“盛世收藏”，2011济南购物节期间，太阳金店作为联动商家，特别邀请国内著名书法家谢其厚、画家蔡达先生进店献艺，而幸运消费者购买黄金珠宝就能获赠珍贵的墨宝。该活动为喜欢黄金珠宝、书法绘画艺术作品的消费者提供一次难得的收藏佳机。谢其厚先生系中国书法家协会会员、中国书画家协会理事，蔡达先生为中国书画家协会会员。太阳金店系中国黄金协会会员单位，多年来以诚信经营、服务真诚、价格实惠赢得市民好评。

图为两位名家现场挥毫，作画。

◓清宫旧藏和田玉赏析

青玉“三阳开泰”

清，高9.5cm，长18.2cm，宽10.5cm。

整器圆雕3只羊，青玉质地，玉色青白。羊一大二小，大羊侧卧于地，左前肢支踏于地上，其余三肢曲起收于腹下，抬首转向左侧，口衔竹叶。大羊左侧以竹叶铺地，其上卧伏两只小羊，一小羊居前，侧头转向大羊，右前肢踏地，似欲从大羊口中取食，另一小羊紧伏于大羊身后。三羊皆有角，角上有节。以三羊为饰，寓意“三阳开泰”。

宝至尊 BUZZON 1974

和田玉知识课堂

我国历代生肖玉——玉龙的演变(1)

生肖玉中龙的形象，最早见于中原和东北地区的新石器时代文化遗址中，如距今七千年前的红山文化遗址就有玉龙出土。其玉质为岫岩玉，形体宽厚，头部较大，眼睛隐约凸起，颈部向后飘动一宽带式龙发，背部正中有一穿孔，用于佩戴，属于装饰玉类。

商代玉龙，多出土于河南安阳殷墟文化遗址，以妇好墓中出土的玉龙最为典型。这时期的玉龙，龙身短小，并出现单一的云雷纹、重环纹、菱形纹等装饰。商代玉龙以侧身玉龙为多；一腿一足，以阴刻线将身与腿分开，玉龙的穿孔多在尾部或阔口部，便于系绳携带。

周王朝是殷商之后奴隶制政体在中国的又一个鼎盛时期，社会生产力较商代有了巨大进步，手工业发展更为繁荣，“玉府”即是当时周王室专门设立玉器的制作工场。周王朝特别崇尚礼仪，《周礼》是周朝的重要法规，它赋予玉以德的思想和内涵，并开辟了玉器的道德化、宗教化、政治化的新时代，使玉器文化发展到了一个时代的高峰。

周代玉龙的龙身较商代瘦长，一般呈环状或半圆璜形；龙背部出现锯齿状的脊；龙尾比商代厚而无刃。西周的玉龙常以单刚法雕琢，一面斜入刀，另一面阴刻线，从而产生阴纹凸起的效果，俗称“一面坡”法。周代玉龙的装饰较商代复杂，出现简单的组合形纹饰，阴阳线并用，多采用弯曲形线。直线雕琢纹较少。

宝至尊 BUZZON 1974
精品翡翠·和田玉
品牌咨询:400-708-0011
详情请登录 www.buzzon.cn

太阳金店
优质切工钻石

钻石戒指
几何造型，款式厚重大气，磨砂工艺，于低调中见证品质非凡。

钻石戒指
款式厚重大气，主钻璀璨，密镶数十粒碎钻，更加奢华耀眼。

钻石耳钉
设计师款，灵感源自“万能之源”的太阳，激情奔放，爱意源源不断。

钻石戒指
采用国际最精湛的密镶工艺，耀眼奢华，设计极富立体感。

太阳金店
优质切工钻石

钻石戒指
精湛密镶工艺，数十颗钻石极尽璀璨光芒，款式厚重大气。

钻石戒指
优质切工钻石，精湛密镶工艺，尽显太阳金店非凡的设计品质。

钻石戒指
设计师款，蝴蝶翩飞于指间给人无限遐想，冬天来了，春天还会远吗?

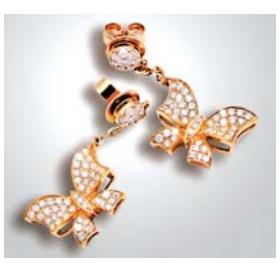
钻石耳钉
设计师款套饰，耳畔摇曳，钻石璀璨，2012早春款式抢先发布。

地址：趵北路6号(三联北100米) 电话：0531-86918999 泰安太阳金店：0538-6276666

宝至尊 BUZZON 1974
精品翡翠和田玉

宝至尊精品和田玉之白玉手镯
质地细腻油润，颜色均匀无暇，用料厚实，做工精湛，和田玉含蓄美感尽显其中。

宝至尊精品和田玉之五毒手链
精选和田碧玉料，雕工精湛，蝎子、蛇、壁虎、蜈蚣、蟾蜍栩栩如生，寓意辟邪祈福。

宝至尊精品和田玉之白玉项链
精选和田白料，雕刻精细，粒粒凝白油润，大小均匀，寓意家庭事业圆圆满满，好事连连。

宝至尊精品和田玉之白玉手链
精选和田玉料，质地温婉细腻，颗颗饱满圆润，寓意佩戴者圆圆满满。

地址：银座商城六楼宝至尊专柜(泺源大街66号)
电话：18866403296