玉首饰 不止是一点动心

见习记者 柳少辉

推荐店:和合玉器 推荐人:武丽娜

玉是一种质地坚硬细腻、色泽晶莹鲜艳、给人以美感的岩石。和田玉是现今国产玉种中较好的一种,有“玉王”之称。玉代表了品德高尚、美好与尊贵,而以玉石为基础做出来的首饰和藏品既蕴含着传统文化也体现出奢华和尊贵的品味。为什么玉石会越来越受到人们的追捧,记者采访了位于芝罘区胜利路的和合玉器的店长武丽娜。

武丽娜说:“和合玉器的设计灵感源自多彩多姿的自然世界。承袭着大自然的造物之本和渊源流传的传统文化,来自法国的设计师,将经典的时尚元素融入到设计当中。以独件的限量之美和巧夺天工的非凡雕琢,经历高精度的打磨镶嵌,成就时尚的艺术典范。”和田玉珠宝更是被赋予了文化和历史的韵味,自然与历史的碰撞、远古与现代和谐,超凡俗、而不失传统的典雅,历经岁月洗礼,缔造恒久传奇。

宝玉系列

宝玉系列是和合玉器中的主要系列,武丽娜介绍说:“这个系列的手镯选用的玉质地细腻、温润亮泽、质地均匀。从古至今,人们心中的玉镯情节一如往昔,让千万年间集日月精华的灵玉,相守缘定今生的主人,便是玉镯与生俱来的使命,它是守护一生的圆。”说到这个系列的玉牌,武丽娜谈到:“这个系列的玉牌是中国传统文化与玉文化完美结合的一套典范产品,人物表情传神,衣衫飘动,面目刻画生动、细腻,玉环的丰腴娇嫩与雕刻人物完美融合。玉质圆润饱满,纹理流畅,栩栩如生,雕工精美绝伦。同时这个系列的把件和摆件也也有极高的收藏价值。”

金镶玉系列

“乾坤圈是中国最为传统的吉祥平安挂件,类似扁铜钱状,又称玉钱,寓意为招财进宝、平安如意。能够扭转乾坤、时来运转,又名平安扣或幸福扣,代表一生幸福、平平安安。整款作品简介大方,与金相结合更显华贵、加上钻的点缀,使其完美彰显高贵气质。这个系列的戒指采用上等的和田碧玉雕琢而成,选料上避免碧玉常见的黑点,使其料质更加干净均匀,周边围绕的黄金镶嵌天然钻石,既体现了和田玉的温润,又体现出了黄金与钻石的时尚气息,精致典雅。”武丽娜说道。这个系列的作品都很好的把玉和黄金进行了完美的结合,让古典和时尚融合在一起。

现在越来越多的人在选择首饰珠宝的时候,不仅看重其时尚性和实用性,也看重珠宝首饰是否会保值,选择和田玉珠宝不仅具备实用性,同时也是一种不错的投资。

小知识:

和田玉根据产出地的不同,可分为:籽料、山流水、山料三种类型。籽料是指原生矿剥蚀被冲刷搬运到河流中的玉石,分布于河床及两侧的河滩中,玉石裸露地表或埋于地下。因它长期受水的冲刷、搬运、分选,去其了糟粕,留存了精华;山流水是原生玉矿石经风化崩落,并由河水冲击至河流中上游而形成的玉石;山料又称山玉,是产于山上的原生矿。严格说,山料没有经过大自然的洗礼,没有饱吸宇宙之精华,应当叫它为玉石,不应当叫玉。

佰汇名品服饰折扣店 岁末巨献

过了元旦,年味儿越来越浓了。

据悉,为了喜迎新年,位于芝罘区北大街173号黄金大酒店路东南面的佰汇名品折扣店以充足的名牌货品及惊喜折扣,隆重推出岁末名品折扣盛会,为港城顾客献上一份节日好礼。

这里汇集了很多大众所熟悉的知名品牌,品牌规模庞大、品类齐全,货品充足、价格历史新低。一楼男装卡丹旗下的各类物品一应俱全,巴图里、凯撒等品牌服装的面料、质量、做工可以与国内一二线品牌服装相媲美,但价格仅是其一半甚至是三分之一。二楼女装品牌折扣一折起,最新款裘皮、尼克服、皮衣更是推出了超值震撼价格。服装的年龄跨度很大,令品牌爱好者心动不已。有的顾客一连来了几趟,并呼朋唤友,每次都满载而归。

让烟台顾客得到真正的实惠,是佰汇折扣店追求的目标。众多品牌服饰,常年在这里进行过季产品一折起的超低折扣销售,吸引了众多固定客户群,让时尚的消费者充分领略品牌魅力,在港城逐渐成为了购买名牌折扣的首选地。

随着活动的深入,更多的优惠还在继续,相信在最后几天仍将会掀起疯狂销售的高潮。

新年好运珠宝首饰 你拥有了吗

如今,“时尚”不仅仅是一个词,更是一种生活状态的写照。一个懂得时尚的人,总能敏锐的嗅到当季T型台掠过的气息,她们的着装、首饰总会迎合着遥远国度那些大师们的喜好。

正值新年伊始,许多MM喜欢广泛搜罗,大量扫货,希望入手的珠宝首饰能够为自己在新年里带来好运!为了不让MM们辛苦扫荡商场的战利品进入储藏室,让那些时尚新鲜的服装、首饰在潜移默化中带着你走向好运。今天记者就为大家介绍几款开运首饰,希望对大家选取首饰有所帮助。

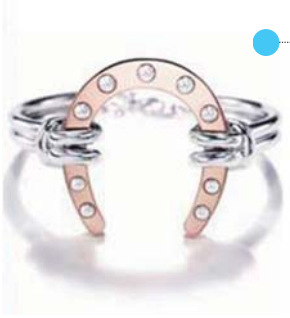

1 在简单的月牙型上镶嵌珍珠,这样的创意极富变化,视乎能够充分表达一种积极向上生活态度,同时该首饰线条分明,十分适合都市白领女性。与它相搭的便是甜美风格的打扮,配上一双部落格鞋,让整体感觉看起来不那么幼稚,且时尚个性感十足,整身的搭配无不显示了自信的气场。

3 华丽的黄金饰品是一个人社会地位和财富的象征。而且黄金质地纯净,色泽美观。同时,黄金的诱导力量很大,能激发人积极、主动的心态,能满足人们对物质财富的愿望,也能强化人们对娱乐享受的追求,提升人对数字的敏感。因此,一款镶嵌淡水珍珠的18K黄金戒指,一定会在满足你时尚美观的同时,为你倍添好运气!

2 现代时尚中不乏古典韵味的黄金蕾丝设计,灵动简单的颈链饰带,再加上珍珠的参与,使它高贵之中带有一丝诱惑,典雅之处又不失性感外露,使这款饰品的款式独特有趣。配戴者能够拥有好运气。

4 该系列饰品给人的第一印象便是神秘莫测,沿用秘密系列的设计理念,在首饰内部藏有钻石和戒指,加上典雅的金属色与高贵珍珠相称。

选择配戴此款项链,可搭配硬朗的皮衣机车夹克和柔美的纱质长裙,一刚一柔好似锁与钥匙,出其不意的搭配方式,带来的一种意想不到的时髦风范。

红色首饰珠宝 彰显红色中国情

我们可以在街边问任意一个MM,让她用一种色彩来描绘中国风采,大多数人会选择用洋溢的红色,来代表中国的颜色,寓意红红火火过大年,鲜亮的红色,给人一种喜庆祥和的温馨感,我们的时尚生活总是与红色息息相关,红色系首饰珠宝也是我们所青睐的。

NO.1红蓝宝石几何图案耳环

这是一件属于“女王”的饰品。通过银质铰链连接的玫瑰红圆形钻石吊坠,大胆,热烈,奔放。蓝宝石体现着佩戴者那让一切臣服的霸气,而圆圆的玫瑰红宝石,温柔中带着俏皮,则使温柔的女性特质展露无余。

NO.2 玫瑰花纹红色耳环

节日的晚宴,无论你的选择是黑色怀旧黑绒长裙,还是前卫的银色亮片短裙,这件玫瑰花纹红色耳环都会给你的衣服增添上一种别样风采。

NO.3 花朵翩翩红色吊坠耳环

摇动的红色吊坠,正如那不知道天高地厚的张扬青春,有着燃烧一切的热情。这样的你,谁能拒绝呢?

NO.4红黑流苏项链

珠宝总是具有最精密的设计、最昂贵的制作材料,和最精细的手工。比如这条红黑流苏项链。项链的设计灵感来源于安第斯山脉的印第安部落和东欧的刺绣工艺。

NO.5 马唯 Mawi 玫瑰色碎宝石戒指

温暖的玫瑰红,冷艳的银色金属,直直的棱角和圆滑的弧面,刚柔并济,矛盾的统一。无论是穿着深色系或浅色系的正装礼服,佩戴这枚戒指都非常适合。