专题漫画

都市家居

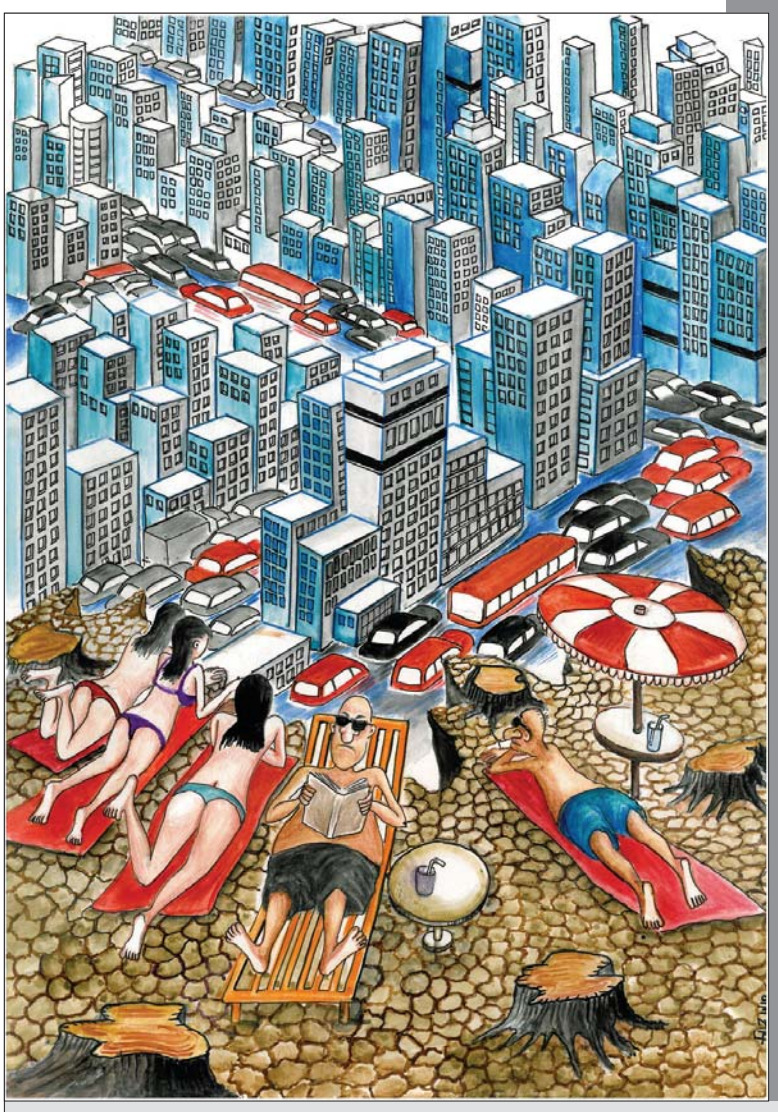

都市“度假” 奥古斯（土耳其）

一只蝴蝶惹的祸 阿尔弗雷多（古巴）

想要有个家 吉奥格夫（保加利亚）

以不变应万变 博格达诺夫（乌克兰）

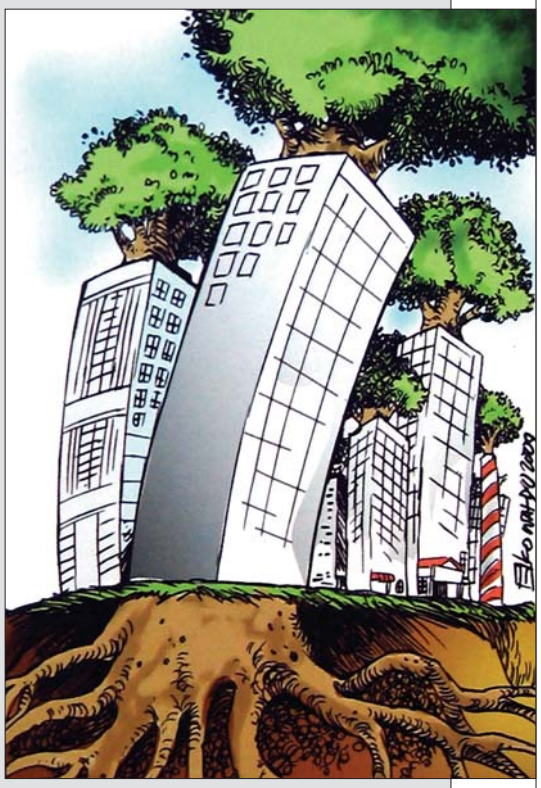

根 吉泰特（印尼）

坚不可摧 维克托（俄罗斯）

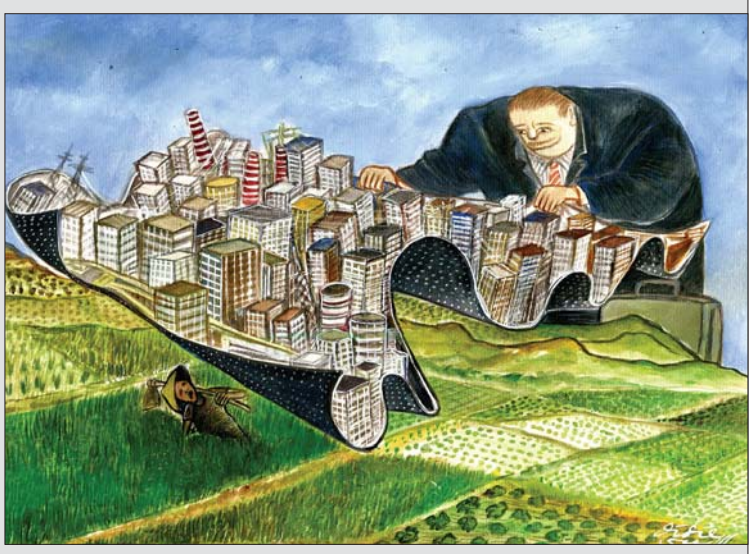

超级开发商 迭蒂斯弗（印尼）