齐鲁晚报 TODAY QINGDAO 今日青岛

2012.3.2
星期五

新闻有奖热线:89772345
广告订版热线:13176870071

青岛“两会”时间表敲定

人大会议、政协会议分别在3月25日、24日开幕

详见C04版

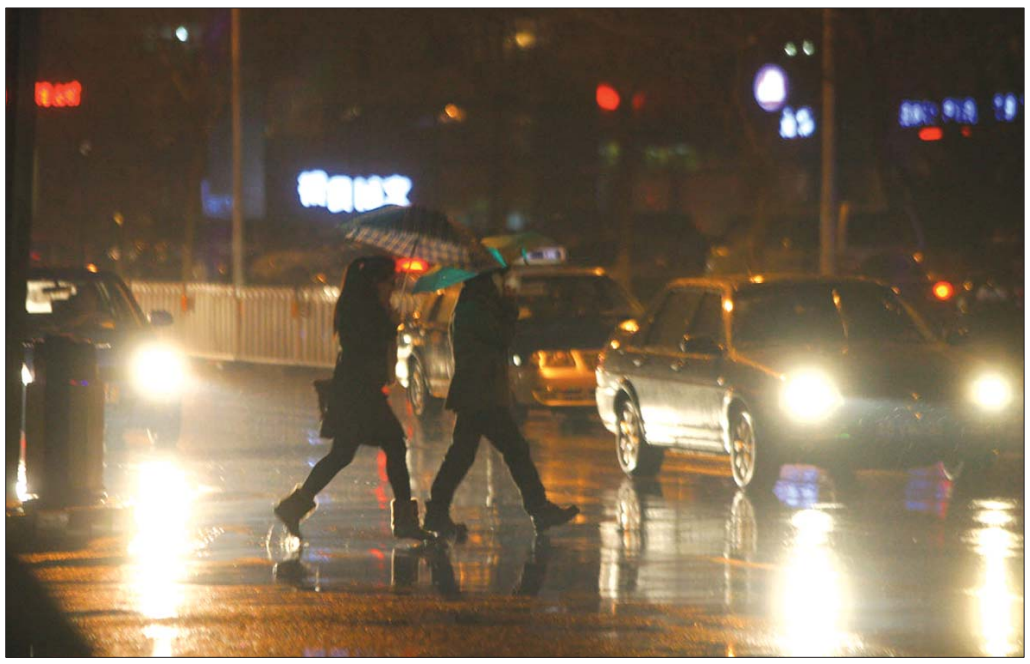

春雨贵如油 人工降雨忙

1日晚，路人撑伞行走在宁夏路上。当日，气象部门进行了人工增雨作业，为岛城带来一场甘霖。据青岛市气象台预报，2日凌晨，由于雨后降温，大部分地区能见度不太好，将有轻雾或雾。　　本报记者　杨宁　摄影报道

详见C07版

本期周读C11-C16版

◎今日导读◎

4头日本伪虎鲸安家落户青岛　C06版

真假房东演双簧骗到押金换锁忙　C09版

打架拍砖致人亡逃亡八年终落网　C10版

编辑：赵郁　组版：李飞

今日C01-C16版

齐鲁晚报·今日青岛 是齐鲁晚报的青岛地方版，2007年11月19日创刊，随齐鲁晚报发行，目前日发行量10余万份，日出版16个版，其中，每天上万份报纸覆盖青岛始发的飞机与高铁。《今日青岛》坚持“全心全意为青岛人民服务”的办报宗旨，经过四年的发展，已经成为岛城党政机关、企事业单位及其他白领阶层的主流读物之一。

因发展需要，寻求有实力的广告公司携手共赢，诚征胶州、胶南、即墨、莱西、平度等市广告代理商。

有意者请致电:0532-68872800　13176870071
联系人:刘先生
或将公司材料发至：jrqd001@126.com