yenova 业之峰装饰 DECORATION 中国环保家装领跑者

本报联合业之峰装饰,推出家居生活专版,为市民提供最新的家庭装修资讯,请著名设计师解答家装疑难问题,打造泰城最权威的家庭装修互动平台。

业之峰装饰成立于1997年,总部在北京。目前全国已有120多家分公司,是全国最大最专业的家装公司,年产值过百亿元人民币。该公司还是中国网球公开赛唯一指定装修赞助商,搜房网、新浪网等众多知名媒体的合作伙伴。

业之峰郑重承诺:环保不达标全额退款!

探真实户型支招家装布局

资深设计师解析华府天地户型

设计师姓名:曹猛
设计师职务:
峰翼工作室高级设计师
设计理念:理念支配空间,而我们生活的原则是舒适环保,室内设计就是要从客户的的角度去理解和思考。
毕业院校:
山东建筑工程学院
专业:环境艺术
操作案例:
荣郡国际,新兴园,国华时代,水岸华庭,恒基富丽东方,御泉大院,中兴花园等。

进行室内设计时,首先碰到的问题是居室的布局。布局的合理和美观,不仅是室内设计的基本要求,也是直接影响到装饰效果的关键,所以非常重要。

布局的主体是客户。在进行室内设计之前,应首先确定客户的需求,诸如整套住房的居住人数,彼此之间的关系,卧室的分配,是否设立单独的书房,客厅希望具有的功能等。

事实上,一套完整住房的不同空间都有基本的功能安排,各室的布局也都形成了相应的规范。在此基础上,使居室更符合住户的居住习惯,体现消费者不同的审美情趣和个性爱好。若无条件的限制,自然应该遵守基本的规范。

本案为一套简欧风格,体现出优雅的气度,代表了主人一种卓越的生活品质,欧式不仅仅是豪华大气,更多的是惬意和浪漫。我将原建筑琐碎的部分进行了从新改良,改良后的空间形态发挥了各自的功能,又能做到相互穿插、渗透。

玄关的概念引入了居室,它就是一个家庭的门面。在考虑衣帽、鞋伞、展示收藏的位置时,也设置了一块整妆镜。客厅部分去除了原有的衣帽间,使客厅更加整体,连为一体,占据一个较大的空间,最大化地满足了就餐、休闲,会客和视听等多个基本功能,配合暖色调的花纹壁纸,一股浓郁的欧罗巴风情跃然而出。改造后开放的书房也与其融合,让空间与空间之间相互交流和沟通。开放的厨房将餐厅和厨房连为一体,美观、亮丽,最大满足了主人操作的便利。卧室的安排具有较大的私密性,原卫生间改造衣帽间后,使用起来更合理方便。卫生间的布局和改善,更方便,提高了生活质量。

居室布局应该充分体现以人为本的设计理念,在满足室内各个空间的基本功能和使用要求基础上才能兼顾美观和创新,从而获得更为理想的效果。

(曹猛)

华府天地原始户型图。

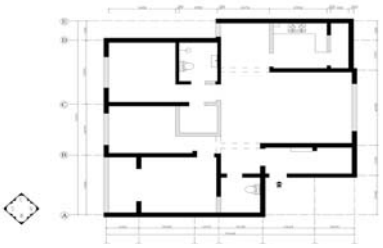

华府天地拆改户型图。

yenova 业之峰装饰 DECORATION 中国环保家装领跑者
业之峰十五周年感恩季之系列活动

100分家装=100分设计+100分工程+100分环保

> 100分设计:无论是“声、光、水、气”,还是“材、色、形、风”,设计方案时,面面要俱到
> 100分工程:以“四大质量保障系统”著称的“蓝钻工程”,从未被超越,让装修可靠稳定
> 100分环保:业界独创的“环保三重防护体系”,领先的不止是一步,让家人享受真正的环保

*现场交定金可享受业之峰提供的免单装修基金,并赠送泰安先锋电影城电影票一张

活动时间:2012年3月25日 咨询热线:8087777

活动地点:峰格汇家居负一楼咖啡厅(东岳大街西段虹桥宾馆东邻) 网址:www.tayzf.com