明天,齐鲁志愿者走进鑫苑社区

为居民送去法律援助、心理咨询、电脑维修和义诊等服务

齐鲁志愿者 Volunteer 我奉献 我快乐
齐鲁志愿者在行动

本报3月22日讯(见习记者 修从涛) 本报齐鲁志愿者进社区送服务活动,24日将在高新区鑫苑国际城市花园小区举行。届时,法律援助、心理咨询、电脑维修和义诊方面的四支齐鲁志愿者队伍将给附近社区的居民送上相关服务。

22日,鑫苑社区居委会主任闫华告诉记者,“我们鑫苑社区有1万多居民,周边还有未来城社区和理想嘉园社区,居民们都非常希望齐鲁志愿者能来社区送服务。他们有许多房产方面的法律问题想咨询;一些孩子家长也想问问心理专家关于孩子成长中的教育问题;社区里的老人也希望让义诊志愿者给查查体;家里电脑有问题的也希望志愿者能帮忙修修。”

24日,本报齐鲁志愿者将走进鑫苑国际城市花园小区,为附近的居民送上关于法律援助、心理咨询、电脑维修和义诊方面的服务。来自宏图三胞的志愿者们说,他们将带着部分电脑配件,免费给社区居民维修电脑;来自一些法律事务所的律师志愿者、医疗卫生战线的义诊志愿者以及心理专家也将加入到服务团队中去。

24日上午9点半,此次志愿服务进社区活动将正式开始,活动将持续一上午,如果您有什么问题需要帮助,可以到现场向志愿者咨询或求助。此次活动的地点设在鑫苑国际城市花园小区内,市民可以乘坐10路、47路、99路、122路、308路、311路等公交车在牛旺庄站下车,路南即是。

消息树

心肌梗死新救治模式在我省五家医院试点

本报3月22日讯(记者 马云云) “中国急性心肌梗死规范化救治项目”日前在全国范围内启动,我省齐鲁医院、省立医院等五家医院开始率先试点。

该项目是由卫生部医政司立项、中国医师协会组织实施,为进一步规范我国急性心肌梗死救治的工程。心肌梗死由于是突发性的,常让人措手不及。中国急性心肌梗死规范化救治项目”,正是通过完善急性ST段抬高心肌梗死(简称STEMI)救治的医院前救治体系,建设STEMI救治的医院内绿色通道,建立规范化的STEMI急诊介入治疗临床路径,推广规范化的冠心病二级预防措施,从而形成区域性的STEMI急救网络。

通过项目的实施,将增加患者在接受急诊介入治疗的例数,缩短患者接受治疗的等待时间,从而降低死亡率及非致死性心肌梗死、猝死等其他主要心血管事件。

汽车用品采购交易会明天在世购广场开幕

本报3月22日讯(通讯员 初鲁盼 崔丽丽 记者 陈伟) 22日,记者了解到,由全国工商联汽车摩托车配件用品业商会、山东省汽车用品商会、济南世购汽车用品批发市场、中国国际贸易促进委员会济南槐荫区支会联合举办的为期3天的“2012第八届中国(山东)汽车用品采购交易会”,将于24日在济南市槐荫区世购汽车用品批发广场开幕。

此次交易会吸引了国内外22个地区的400余家品牌汽车用品企业参展,展出面积约100000平方米,近千种高新产品同台展出。本次展会还精心推出了“达车改装”模块,举办概念达车、音响达车、车体彩绘达车赛事,新产品新技术推广及研讨会、顶级汽车音响挑战赛、经销代理现场签约仪式、汽车导航产业高峰论坛、丰富多彩的文艺演出等活动。

布告栏

五家液化气企业联手对掺假说不

针对液化气行业存在的违法掺杂二甲醚的现象,22日上午,省内济南、青岛、烟台等地的五家液化气企业齐聚省城,召开行业座谈会并签署诚信经营承诺,联合对液化气掺杂二甲醚的行为说“不”。 (戚淑军)

拨96706评报 赠电影票
即日起,凡参与本报评报的读者将有机会获得济南新世纪电影城电影票兑换券,本报每天将抽出五名幸运读者。除拨打96706之外,您也可以加入QQ评报群:46179139 或者将评报内容发至qlwbdzpb@163.com
济南新世纪电影城咨询热线:86086088

滚铁环、扔飞镖……这些老游戏你还记得吗?

本报社区趣味运动会明天在前卫街社区举行

本报3月22日讯(记者 陈伟 见习记者 穆静) 两人背夹篮球跑、扔飞镖、滚铁环……你想玩这些老游戏吗?24日上午9点半,本报“张刚大篷车”将走进槐荫区青年公园街道办事处前卫街社区,组织一场有趣的社区趣味运动会。感兴趣的市民快点拨打本报社区热线96706126报名参加吧!

24日,本报“张刚大篷车”社区趣味运动会第三站,将走进槐荫区青年公园街道办事处前卫街社区广场,运动会上午9点半正式开始,感兴趣的市民可拨打本报社区热线96706126报名或到现场直接报名参加。市民可乘坐102路、K96路、6路、129路、125路公交车到经七纬八站下车,沿纬七路南行500米左拐即到。同时,本报还向读者征集铁环,供此次趣味运动会使用。有铁环的市民,可拨打96706126与我们联系。

本次趣味运动会将设4个个人项目和2个集体项目。个人项目有扔沙包、扔飞镖、滚铁环、套圈。集体项目有筷子夹乒乓球接力、背对背夹球跑。对于成绩优秀的选手或集体,我们将评出一、二、三等奖,并对其进行奖励。

本次“周末一起happy”社区趣味运动会,由本报张刚大篷车与安利(中国)日用品有限公司联合举办,将在3—5月的每个周末,在济南市不同的社区举办。

Han's 上帝欠您的 韩氏还给您

面如冠玉 肤若凝脂

活动时间:2012年3月14日——4月22日
韩氏皮肤美容 华丽升级

以下优惠仅限皮肤美容(注射项目除外):
充6800元送300元,另赠韩氏尊贵美甲一次;
充9800元送800元,另赠送滋养中医理疗一次;
充19800元送1500元,另赠送尊贵美甲和滋养中医理疗一次;
充39800元送5000元,另赠送尊贵美甲、滋养中医理疗及精致皮肤检测一次.

前日,偶遇十年未见的老友,身材样貌大为改观。谈及往事,她淡然:“当初若不是他的抛弃,或许也不会有今天。女人受到挫折,才明白要对自己好一些。自爱,才能惹人爱。”

祛除各种色斑

将多款国际祛斑仪器与解毒、美白等系统祛斑法结合,内外双向作用,断绝色斑生长根源,效果显著。

祛痘、祛痘印、痘坑

奢华仪器搭配使用,快速杀灭痤疮菌,断绝痘痘生长根源;深浅层共同作用,将顽固色素转化成小分子排出体外,祛除痘印;配合基因活化,填平痘坑。

脱腋毛、腿毛等

冰点雪肤可温和破坏毛囊,终止毛发生长,无痛、快速、永久脱毛。根据个体肤质差异,可多种仪器搭配使用,真正彻底脱毛。

红血丝、面部潮红
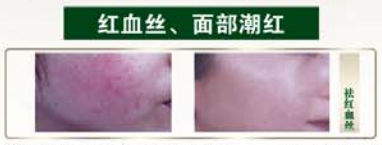

强脉冲光子可直达肌肤深层,瞬间封闭扩张毛细血管,不出血,不留疤,解决红血丝等敏感性肌肤问题。

眉毛稀疏、色淡;上唇过薄、唇部有缺陷
纤雕塑眉与提眉同时进行,重塑眉形同时解决眼周松弛等;3D立体润唇术配合微创手术、注射等改善唇色同时,一次性解决唇部所有问题。

提升面部、紧致肌肤、改善暗沉
不同波长、频率激光相互作用,直达肌肤不同层次,刺激胶原新生和重组,缓解面色暗沉、深层补水同时收缩毛孔,紧致肌肤。

【张鑫萌】
亚洲抗衰老专家,中国皮肤美容资深专家,曾赴美国维纳斯医学美容医院激光整形美容中心深造,并多次与国内外整形专家配合手术,如与北京黄寺医院院长丁芷林教授,韩国著名整形专家崔起荣教授配合手术等。在多本专业医学杂志上发表过关于抗衰老文章,善于对抗各种色斑、皱纹、皮肤下垂等肌肤衰老问题。

很多机构,一个医生同时做多项工作,自然不能全面精通。在韩国,专业的医生只做专业的事。在韩氏,皮肤美容由专业祛斑、脱毛、祛红血丝等专家分别专职进行,如此精细化分工,只有在韩氏整形这样航母级整形机构才能完成。

2012年
韩氏携手“民生直通车”
共同打造“韩氏心愿行动”
这一刻 我们用爱帮您圆梦
心愿援助热线:0531-8601 3336

本活动最终解释权归济南韩氏整形美容医院所有
有很多机构在网络上推广“韩氏”二字,谨防李鬼!

韩氏整形美容医院
只为要求最苛刻的顾客服务
鱼传尺素:0531-86013330 驿寄梅花:www.cnhszx.com
全国统一电话/QQ:400-708-5678
君子大隐:济南市民生大街22号三箭银苑A座