扬尘超标企业被查

工业新区环保分局治理工地施工扬尘

本报威海3月22日讯(记者 林丹丹 通讯员 张志霄) 进入春季以来,天气较干燥、风力较大,而工业新区27个项目则要相继开工建设。为了治理工地施工扬尘现象,工业新区环保分局执法人员检查建筑企业20余家,查处违规建筑企业2家,对违规企业下发了限期整改通知。

针对部分建筑工地、道路施工过程中未落实抑尘措施的现象,工业新区环保分局开展了治理建筑扬尘、噪声专项检查行动。重点查处建筑工地及各路网工程施工现场出入口是否硬化、是否配备洗车平台,建筑垃圾和渣土运输车辆是否采取遮盖防尘措施等问题。

工业新区环保分局加大对建筑施工工地的监管力度,对不严格遵守相关法律法规的行为,一经发现将依法予以严肃处理。

工业新区环保分局要求施工单位开工前,工地必须有围挡,进出道口路面硬化,冲洗设施达标。施工中,重点监管超时、通宵施工和噪声扰民,控制扬尘污染。竣工后,工地必须做到工完场清。建设工地内暂时闲置的裸露泥土部分,采取铺布等软覆盖或绿化手段,减少扬尘污染,在主干道、居民区附近等重点部位的建筑工地,公布24小时举报电话,及时发现、处置不文明施工行为。

经过检查后,工业新区环保分局共检查建筑企业20余家,查处违规建筑企业2家,并下发了限期整改通知书。

检查截获活魁蚶苗

21日,石岛口岸,在一名韩籍旅客携带的行李中,荣成检验检疫局查获15公斤活魁蚶苗。3月2日,农业部和国家质量监督检验检疫总局发布1712号公告,重申严禁私自携带活体动物入境。21日当天,这批活魁蚶苗被销毁。记者 高洪超 通讯员 刘晓 摄

分不清真皮和人造革 新店员卖错钱包闹误会

本报威海3月22日讯(记者 齐璐) 小李最近在市场买了个钱包,本以为是真皮的,结果家人告知是人造革的。回店里找到店主后才知道,原来卖钱包的新店员把真皮和人造革给搞混了。

近日,小李去了一家卖包具的小店,店里的包具既有真皮材质的又有人造革的,按照不同的材质放在不同的柜台上。随后,小李看中了一款还没有摆到货架上的钱包,却发现没有详细的标签。"都是从外省厂子里直接进的,基本上是些有一点小瑕疵无法在市面上出售的钱包,所以都没有加上详细的标签。"服务员解释说。

服务员告诉小李她看中的钱包是真皮材料制作,价格是65元一个。小李一听确实比较便宜就买了,回到家之后就把钱包拿给家里人看。"才65元就买到真皮钱包,多划算!"小李得意地说。但是经常买皮具的妈妈看了之后却告诉小李,钱包明明是人造革的。

第二天小李去店里找服务员说理,正好店长也在。得知整件事情经过之后,店长解释说:"女店员是刚来的,年轻没有经验,对于皮质和人造革没有概念,再加上钱包内部并没有详细的标签就给弄错了。"服务员说当时并不是故意欺骗小李,小李买钱包时恰巧店长不在,自己一时大意就卖错了。

网购衣服退货 运费买家埋单

工商提醒:网购多留意卖家信誉度

本报威海3月22日讯(记者 林丹丹) 近日,毕女士在网上购置了件上衣,收到货物后却发现有瑕疵。毕女士提出退货时,卖家称需要毕女士承担运费。工商部门提醒消费者网购应选择信誉度较高的商家,并查看卖家评价,谨防出现问题,减少损失。

近日,市民毕女士在网上看中一件上衣,她觉得价格便宜并且款式新颖,就果断购买了一件。过了一个星期后,收到货物的毕女士拆开包裹发现,衣服上可能因为没缝好线出现了窟窿。

毕女士赶紧跟客服联系称她的衣服有破洞,希望能够退货。客服却认为,衣服一般不会出现质量问题。如果非要退货,邮寄衣服需要毕女士自己承担邮费,卖家方接受退货。毕女士对此不解,"衣服出现了质量问题,本是商家的责任,运费不该由商家承担么?"

威海市工商局的工作人员提醒消费者,在购买货物时,买家需要查看卖家的信誉度,同时,多看看卖家评价。刚学会网购的消费者,要尽量选择信誉度较高的店铺,谨防出现问题,避免损失。

大福金店:

春意盎然,珠宝绚烂

春天气候回暖,正是展现女性魅力的大好时候,选一款适合自己的春季珠宝一定会为你增分不少。春季珠宝是一个笼统的说法,它的第一层意思是特别适合在春天里佩戴的珠宝,第二层意思则是在珠宝的设计上充满春天那种清新浪漫的气息。这些首饰无一例外,都色泽迷人、灵动风雅、趣味盎然,有着大自然的清新气息与春天里的璀璨色彩。

传统翡翠彰显气质

第一类是翡翠。翡翠有着丰富的色彩,温润的质地,千变万化的种质,有的翠色欲滴,有的晶莹剔透,有的紫若烟霞,与春天的色彩斑斓相得益彰。大福金店玖润翡翠春季新款在玉质上精挑细选,雕工上更见功力。春天佩戴玖润翡翠,不仅是生命蓬勃的象征,也寄托人们对新一年美好愿望的期盼。

彩色宝石打动女人心

第二类当属彩色宝石了。象碧玺、芙蓉石、月光石、葡萄石……这些彩色宝石剔透灵动,无论是摇曳在颈间还是律动在手指上,都会给女人增添了一抹惹人遐想的风情。彩色宝石在造型上或沉稳内敛、或活泼俏皮、或新奇灵动,越来越受到女性朋友的钟情。

K金系列绚动春日色彩

第三类是K金系列。新一代女性气质独特,在各种场合都是瞩目的焦点,富有魅力的女性,常常喜欢用夸张大型、充满舞台感的金饰完美诠释出首饰的衬托作用,充分展现她们的动人个性。炫目的设计、闪烁缀饰,无不述说出现代女性坚强、性感、张扬的特质。

大福金店第三届"婚庆首饰节"火热开场,钻戒、碧玺、葡萄石热卖,购全套首饰享钻石会员价,购物即送抽奖卡,每周日开奖,中奖率100%。

2012年的春天,又一个繁华季节的到来,褪去厚重的冬装,春天的消费已经开始骚动。今年的春天流行什么?今年的春天怎样才能吸引更多的目光?

2012 春季珠宝流行趋势发布

TESIRO 通灵

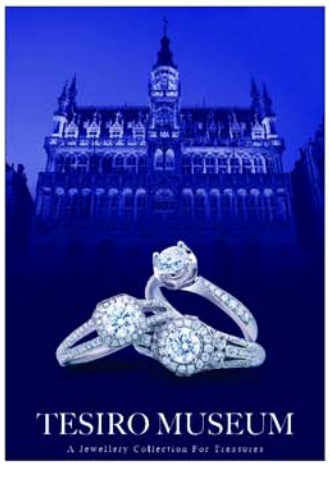

博物馆系列—典藏级精品之作

TESIRO博物馆系列作品是TESIRO首席设计师顾问安德烈,以比利时"MAS博物馆"为灵感来源,创作的一系列高端珠宝作品。MAS博物馆位于比利时的安特卫普,博物馆收藏了世界顶级的文化艺术珍品,而"TESIRO博物馆"系列也秉承了这一理念,囊括了欧洲最顶尖、最奢华的珠宝作品。

系列定位:TESIRO高端作品系列

目标人群:30-60岁高端消费人群,受过良好教育,注重生活品质及文化艺术精神需求,为收藏、周年纪念、传承下一代而购买的消费群体。

关键词:高端、艺术作品、值得投资收藏

TESIRO博物馆系列的设计风格:

该系列作品设计复古、奢华,与普通钻戒差异显著,专门为追求独特个性、高品质身份的尊贵客户设计,成为客户身份及地位的象征。

TESIRO博物馆系列的制作工艺:

材质:均采用18K金

钻石:均采用50分以上的钻石

工艺:群镶、纯手工打造

TESIRO博物馆系列的收藏价值:

"TESIRO博物馆"的名称被永久的刻在了博物馆的外墙壁上,成为高端客户投资、收藏及传承的首选。

TESIRO博物馆系列接受定制服务,但由于该系列作品为纯手工打造、制作工艺复杂,因此定做周期大于其他产品,一般需要60天,定制钻石必须为50分(含)以上。

福鑫金店

一、活动时间:2012.3.17—2012.4.10

二、活动内容:

全场珠宝首饰满1000元送标价200元珠宝。

全场黄、白金优惠10—20元。

旧首饰可免费兑换老凤祥。

推出老凤祥黄金"花颜似梦"系列。

进店顾客免费领礼品。

三、赠品设置:

1. 购首饰满2000元,送价值298元玛瑙手链一条。
2. 购首饰满5000元,惠享价值598元纯天然石榴石手链一条。
3. 购首饰满8000元,尊享价值888元纯天然紫、黄水晶手链一条。