# 同路段一月六起车祸吞三命

## 德州新河东路缺少信号灯及监控设施,两侧居民出行提心吊胆

**本报德州3月27日讯(记者 贺鸿)** 26日晚上,市民杨先生拨打本报热线称,德城区新河东路附近发生一起车祸,后经记者了解,车主抢救无效死亡,而这已经是该路段一个月内发生的第六起交通事故了,附近居民称在这段路上出行很是担惊受怕。

市民杨先生告诉记者,这已经是该路段一个月内的第六起交通事故了,其中3起事故的3名伤者已死亡,而这一说法也得到周边居民的证实。据家住新河东路东海水岸小区的居民王女士介绍,她住的小区在新河东路北侧,白天和夜晚经常看到该路段车辆急速行驶,并且车流量较大。"我们小区里面当家长的,几乎每天都会陪孩子上学放学,这条路接连出车祸我们都怕了。"王女士说。

王女士还告诉记者,就在两周前的一天晚上,该路段又有一名市民不幸遭遇交通事故,后经抢救无效死亡。"这附近连个监控设备都没有,也没有信号灯,司机跑这段路胆儿挺大。"王女士说。

27日下午,记者来到新河东路看到,市民所称的事故多发路段是湖滨南大道至广川大道中间一段大约3公里的路段。这里过往车辆中多数为大型货车,另外也不乏客运车和私家车,且车速大都较快。记者还看到,在车辆行至新河东路岔河桥上坡时,会出现一段50米左右的视野盲区,双向行驶的车辆在上坡时不易观察到对向行驶和横向行驶的车辆及行人。如市民所反映,记者在该路段没有看到监控设备。

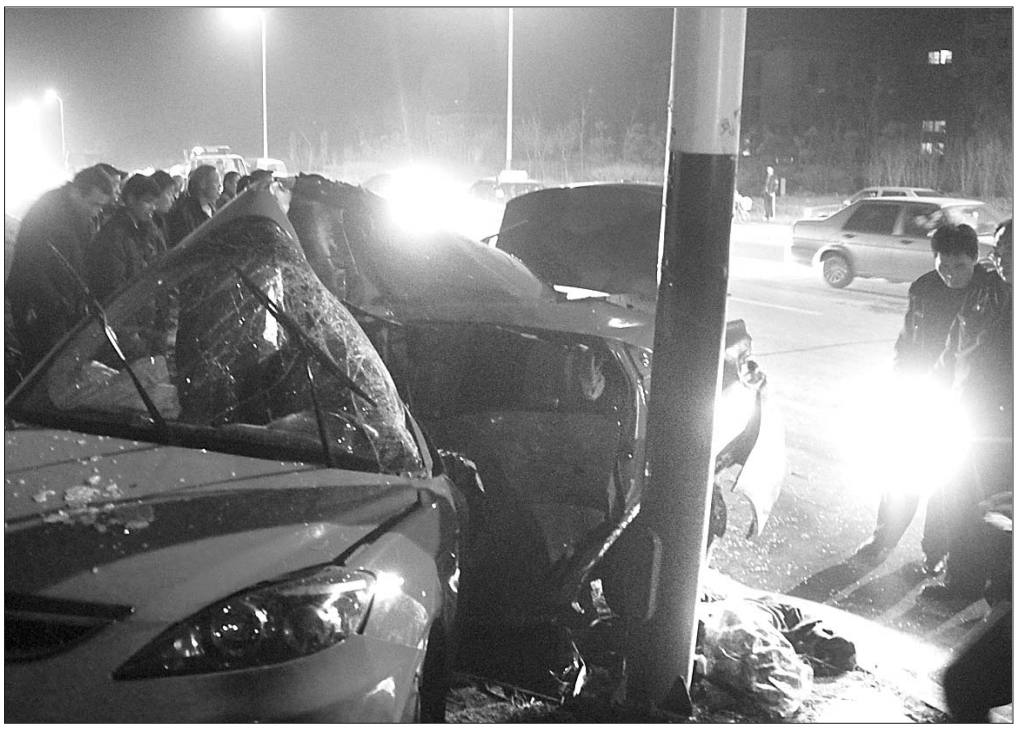

26日晚,德州新河东路,一辆轿车失控撞上路灯杆,造成一死一重伤。 本报记者 马志勇 摄

### 交警部门 待审批后将对此做出处理

采访中附近居民还告诉记者,该路段周边居住着约两千居民,他们对道路安全都很担心,希望有关部门可以在附近小区出入口的东西两侧安装限速带和监控设备,同时在临近的路口安装信号灯。

在经过实地调查后,记者拨打了12345市民服务热线。据该热线工作人员介绍,他们根据市民反映的情况,已经将相关信息反馈给德州市公安局交警支队,相关处理结果将于有效受理期限内向市民进行回复。

随后,记者在德州市公安局交警支队获悉,德州市公安局交警支队相关部门已经将相关处理意见反馈给德州市市委有关部门,待审批通过后将对此做出处理。

## 冒充泰山稽查员 一男子倒客被抓

**本报泰安3月27日讯(记者 刘来 通讯员 李大营)** 三年前因冒充泰山景区工作人员骗钱被拘留了10天,三年后该人又来到泰山景区,还制作了假证件。没想到,在泰安待了不到两天,近日就被执法人员查住。

25日上午,泰山管理行政执法局票证稽查队查获4名逃票进山游客。四人称他们是被一名自称是景区工作人员的男子从一个铁栏缺口处带进来的,并收了他们每人25元。稽查队队长宋绪新立即带领几名工作人员查找此人,在万仙楼下的一处山坡上,工作人员发现了这名"景区工作人员"。宋绪新带领队员将男子控制住。经了解,该男子姓田,聊城人,今年27岁。

"2009年10月份,田某就因为在泰山景区非法倒客被公安部门拘留过10天。"宋绪新告诉记者。据田某交代,他于3月23日来到泰安,在一家打字社制作了写着"泰山管理委员会景区票务稽查队"字样的假证。

目前田某已经被移交公安部门,由于冒充国家工作人员招摇撞骗、伪造证件,被处以15日拘留,并将进行劳教。

# 妻子夜晚被摩托撞伤 丈夫长跪寻车祸线索

陈中进跪在妻子出事地点的公路边,寻求线索。本报记者 张晓鹏 摄

**本报青岛3月27日讯(记者 张晓鹏)** 近日在青岛李沧区十梅庵路上的一家包子店门口发生一起交通事故,一名妇女被撞伤,事发后肇事摩托车司机驾车逃逸。为了寻找肇事车,27日,万般无奈的丈夫来到事发地点附近,跪地寻求线索。

3月27日中午,记者赶到位于李沧区十梅庵路与重庆中路路口处,发现路口两边停了很多拉私活的摩托车,伤者的丈夫陈中进仍跪在妻子出事地点的公路边,旁边竖着一块寻求线索的牌子。牌子上写道:2012年3月23日晚8:50-9:10之间,由重庆路进十梅庵路约1500米处天津包子店门口发生一起摩托车撞人事故,摩托车撞人后逃跑……

每当有人在牌子前停留时,陈中进就会问:"3月23日晚上9点左右,你有没有看到一辆红色摩托车撞伤我老婆?"

陈中进告诉记者,他今年37岁,来自安徽,和妻子刚来青岛20多天,在十梅庵路上开了一家天津包子店,之前在即墨做过临时工。由于十梅庵路附近餐饮店不是很多,他和妻子开的包子店生意不错,23日晚上9点左右,忙完了店里的活后,妻子独自一人去店门口倒垃圾,不幸被一辆红色的摩托车撞伤。事发时,他正在店里收拾、打扫卫生,听到妻子的哭声后,赶紧跑出来追赶肇事的摩托车,但却没有追上。

陈中进告诉记者,妻子伤势严重,腰部软组织受创,暂时不能独立翻身和行走,目前正在医院治疗,需要不少的医药费,但是家里条件艰苦,无力承担。他们已经向公安机关报案,"交警告诉我十梅庵路上的几个摄像头多数损坏,查证较为困难,我实在没有办法了只好来到事发现场,跪地寻求知情的好心人,给我提供线索。我会感谢提供线索的好心人。同时,我也希望肇事司机良心发现,早点投案自首,我只需要他合理的赔偿,让我的妻子早日康复,而不愿意再追究对方的其他责任。"

据悉,目前警方正在对此案调查中。如果你有关于肇事车辆的线索,请拨打陈中进的电话15865584790或者交警电话13336399270。