"又一村"杯 读者热线大赛 2600000
重奖重要新闻线索，奖金50-1000元（以见报为准）
突发事、稀奇事、感人事、新鲜事
请告诉我们……

肇事逃逸后撞上路墩发生侧翻

一酒司机撞伤他人害死自己

本报4月16日讯(记者 马瑛 通讯员 李宁) 一酒驾司机驾驶轿车撞了一辆出租车和路人后逃逸，几分钟后，该轿车发生侧翻，司机抢救无效身亡。近日，陵县交警大队破获一起交通肇事逃逸案。

3月13日20时左右，陵县城区公园北桥头有一辆白色轿车侧翻，驾驶员经抢救无效身亡。

该起车祸发生几分钟前，陵县人民医院西门，一辆无牌白色轿车撞了一辆出租车，又撞了一人后自北向南逃逸。

经民警了解，事发时，出租车车头朝南停放，两位乘客下车和出租车驾驶员结账，一辆由北向南行驶的白色轿车撞上了出租车和结账的乘客。据出租车驾驶员说，轿车撞人后，肇事司机加大油门逃离了现场。事故中，出租车驾驶室车门被刮坏，一位乘客被撞飞受重伤。

两起车祸仅相差几分钟，且距离不足200米。据民警侦查、走访群众，随后又经过省公安厅对白色轿车侧翻原因做技术鉴定，肇事者当晚涉嫌酒驾，白色轿车撞了出租车和乘客后，在逃逸过程中撞上城区公园北桥头路墩侧翻，导致司机死亡，两起车祸系同一车辆所为。

闯红灯撞了！

16日下午2时许，在大学路和德兴北大道的交叉路口处，一辆轿车将一辆摩托车撞倒，摩托车主被撞伤。据德州交警支队辅警办的王姓交警介绍，当时轿车由北向南行驶，经过路口时向左转弯，但因为闯红灯，车速又较快，撞上了迎面而来的摩托车。

本报记者 常学艺 摄

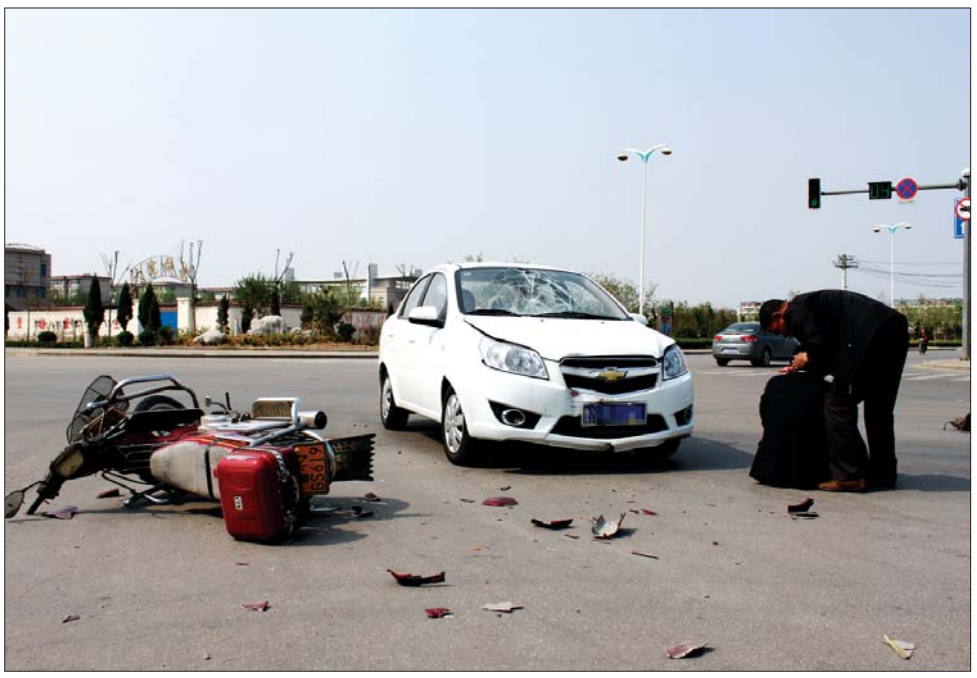

消防产品专项整治

本报4月16日讯(记者 马瑛 通讯员 尹岩) 自4月16日起，德州市消防部门联合市工商局、市质监局集中开展消防产品质量专项整治行动。

据了解，此次专项整治到6月20日结束，范围涵盖市内消防产品生产、流通、使用、维修等领域，产品类别包括消防产品、有防火性能要求的相关产品、室内装修装饰材料及外墙保温材料等，重点对防火门、消防应急灯具和灭火器、室内消火栓、疏散指示标志等消防产品及防火涂料等阻燃制品的产品质量进行检查。

各县市区成立由公安消防、质监、工商部门参加的消防产品联合执法检查组，按照工作目标，统一行动。集中检查中对发现的国家明令淘汰或者产品一致性严重不符的消防产品，直接判定为不合格产品；现场无法判定的，检查人员现场抽封样品送法定消防产品检测机构检验。对不合格消防产品，按照执法分工和执法程序，将予以严肃处理。

40年 —创逸中国行—
驭领舒适，天籁·公爵创行中国40年
揽誉万千，更携V6+CVT铂金动力组合、三维超静音系统
CARWINGS智行+等卓越科技，缔造中高级车技术旗舰
只为您的每一分嘉许，今天，我们感恩而来
座驾升舱，1秒变天籁
0首付，旧驾开进店，天籁开回家
即日起，到店即可享受二手车专业评估和免费检测，方便快捷，省时省力。详情请洽德州各专营店。

载誉40年"0首付换购天籁"活动全国盛邀，4月1日起，以下车主将享受"0首付换购天籁"的超值优惠：
• 2007年3月后购买东风日产TIIDA、轩逸、骊威、逍客等车型的车主(凡符合条件者)；
• 拥有其他品牌任何车型的车主，凡符合条件者，也将享有同等优惠；更多惊喜好礼，敬请到店详询。
TEANA 中高级车新坐标
试驾热线 400 830 8899 800 830 8899
扫描二维码，精彩与你0距离
天籁全系40周年尊享之旅火热进行中。莅临驾享即获豪华车展看车团资格，并可零距离尊赏东风日产车模盛宴；购车更可拥享安心、省心、贴心三重荣耀大礼。
SHIFT_the way you move NISSAN
技术日产 人·车·生活
东风日产
德州远通 地址：山东省德州市经济开发区晶华大道南首1889号 销售热线：0534-2373888
德州华丰 地址：德州市经济开发区天衢东路999号金华茶城北门往东200米路南 销售热线：0534-2721688
TEANA天籁 SYLPHY轩逸 SUNNY阳光 TIIDA骐达 LIVINA骊威 MARCH玛驰 MURANO楼兰 X-TRAIL奇骏 QASHQAI逍客 QUEST贵士 NISSAN GT-R
东风日产乘用车公司
地址：广州花都区风神大道8号
固话热线：800 830 8899
手机热线：400 830 8899
网站：www.nissan.com.cn
www.dongfeng-nissan.com