## Y 影讯

### 上河影城

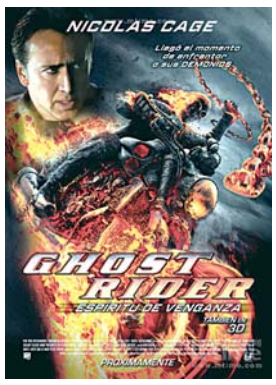


### 《灵魂战车2:复仇时刻》

国家/地区:美国
类型:动作/奇幻/惊悚
主演:尼古拉斯·凯奇
片长:95分钟
对白语言:英语

剧情简介:在这一集中,恶灵骑士的头颅骨是一个经过全新设计的头颅,而不是原作中的那个。这个头颅上下乌黑,就好像是被烈火烧成了碳一般。特效看起来比上一集更具质感。

同期热映:泰坦尼克号3D、超级战舰、迈阿密行动、爱在那一天等。

## C 彩票开奖

**体彩**

12103期排列3——2、7、3
12103期排列5——2、7、3、4、6
12103期22选5——5、6、7、17、22

**福彩**

2012S045期双色球——红球号码:8、11、20、21、27、30蓝球号码:9
2012W103期23选5——3、4、6、9、22
2012D103期3D——3、0、1

## Z 重点

### 全市火灾隐患举报投诉宣传周启动

# 举报火灾隐患拨打96119

**本报济宁4月19日讯(记者 韩伟杰 通讯员 赵福军)** 4月23日至30日,全市消防部门将集中开展火灾隐患举报投诉宣传周活动,市民可通过拨打96119举报投诉火灾隐患,一经查实,均有奖励。

市民如果发现生活中存在火灾隐患,包括建设工程未依法经消防设计审核或者消防验收合格,擅自施工或者投入使用的;未依法进行消防设计、竣工验收备案的;公众聚集场所未经公安机关消防机构消防安全检查合格,擅自投入使用、营业的;火灾自动报警系统、自动灭火系统等消防设施严重损坏或者擅自拆除、停用的;占用、堵塞、封闭疏散通道、安全出口或者有其他妨碍安全疏散情形的;埋压、圈占、遮挡消火栓或者占用防火间距的;占用、堵塞、封闭消防车通道,妨碍消防车通行的;人员密集场所在外墙、门窗上设置影响逃生和灭火救援障碍物的;生产、储存、经营易燃易爆危险品场所与居住场所设置在同一建筑物内的等情况,均可拨打96119向消防部门举报投诉。

举报时,市民应当详细说明火灾隐患的具体时间、地点和情形,表明或者注明真实姓名、居民身份证或者其他有效证件号码、联系电话等有关情况,消防部门将对举报者的身份进行保密。举报的火灾隐患经公安机关消防机构核查属实且未被公安机关消防机构掌握的,消防部门将给予奖励,对举报的同一单位、同一宗火灾隐患,不实施重复奖励,只奖励第一举报人。

天气热线:12121

## 征集启事

**本报免费征集"聊天"宝贝,家长可将宝贝照片及个人资料(姓名、出生日期、所在幼儿园或者学校、个人爱好、特长等)发送邮件到jryhzx@163.com,也可将资料送至洸河路11号齐鲁晚报·今日运河编辑部。**

### 宝贝张佳乐——

## 周六有雨,有点冷

大家好!我叫张佳乐,是可爱漂亮聪明的虎宝宝。我喜欢随着音乐跳舞,爸爸妈妈祝我健康快乐成长每一天!

周五,阴,11℃—21℃;周六,小雨,10℃—19℃;周日,多云,13℃—22℃。

## R 荣誉

### 济宁起重机械检测获国家级资质

**本报济宁4月19日讯(记者 刘守善 通讯员 马鲲鹏)** 济宁华宁建筑起重机械设备检测获得国家颁发的《特种设备检验检测机构核准证》,实现了济宁市建筑起重机械设备检验检测领域获得国家资质的零突破。

根据国家、省有关法律、法规的相关要求,建筑起重机械在新设备首次安装使用和转移工地再次安装使用前应进行监督检验,在同一工地连续使用满一年应进行定期检验。

该公司获得的国家资质,也是山东省建设系统首家获此殊荣的公司,填补了济宁市建筑塔式起重机、施工升降机安全检测及技术咨询服务方面的空白,对于提高全市建筑施工安全管理、预防和降低事故发生率具有重要意义。

## G 供电

### 金乡排查"零电量"客户

**本报金乡4月19日讯(通讯员 刘勇)** 19日,金乡供电公司组织工作人员深入各个台区,开展"零"电量专项排查治理工作。

据不完全统计,金乡县"零"电量户已达2000余户,这其中既有暂时不用电的客户,也存在窃电户或表计故障等用户。活动当天,共检查居民客户4000余户、商业客户1300余户,排查"零"电量客户300户,查获窃电及违约用电行为2起。

恒丰银行 EVERGROWING BANK
恒久发展·丰裕社会

# 热烈祝贺 恒丰银行济宁分行 成立两周年

恒丰银行股份有限公司(简称恒丰银行)是按照《中华人民共和国公司法》、《中华人民共和国商业银行法》成立的,是唯一家总部在山东的全国性股份制银行,具有独立法人资格。成立以来,业务不断拓展,规模不断扩大,效益逐年递增,已经跻入了"中国企业500强"行列。伴随着中国经济的发展和金融业的发展趋势,恒丰银行不断改革创新、锐意进取,始终把自身的发展和国民经济的增长紧密结合,在为全社会提供优质金融服务的同时,取得了良好的经营业绩。

目前,恒丰银行已在全国8个省份设立了10家一级分行,在苏州、绍兴、东营、义乌、济宁、滨州、乐山、温州、芜湖等地设立了9家二级分行,共108家分支机构。正在积极迅作北京分行、上海分行等机构的设置,加快推进"全国布局、走向世界"战略目标。2008年6月成功引进新加坡大华银行为战略投资者。恒丰银行济南分行是其下辖的一家一级分行,现有东营、济宁、滨州、聊城4家二级分行以及泰安、佛山、莱芜、烟台、潍坊、枣庄路、槐荫、经十路支行等7家同城支行和营业部。分行先后被评为山东省"人民满意的金牌窗口单位"和济南市"最佳风险管理银行",其下辖的分行营业部、泰安支行、莱芜支行相继获得"文明诚信单位"和省级"青年文明号"等称号,泰安支行获得"山东省银行业文明规范服务示范单位"和"中国银行业文明规范服务示范单位"称号。

位于火炬路24号的恒丰银行济宁分行成立于2010年4月20日,经过两年的快速发展,业务规模和规模不断扩大,迅速成长起来。

## 业务优势

根据"促发展、调结构"的业务发展总体要求和济宁地区实际情况,济宁分行确立了"立足济宁,辐射鲁西南"的业务发展战略,以回报社会、奉献社会为己任,紧紧围绕"持续、稳健、合规、奉献、高效"的工作主线,不断改进金融服务;加强内控管理,加大业务及产品创新力度;扎实推进各项工作,资产规模、经营管理水平均呈现良好的发展态势,盈利能力持续增强,综合实力稳步提高,履行动检承担"丰裕社会"的内涵,横向上形成了稳固的银企战略合作关系,全力支持企业做大做强。截至2012年3月底,授信额度46亿元,累计向济宁地区投放信贷资金116亿元,有力地支持了当地经济的发展。并且根据济宁区域经济发展特色,大力扶持中小企业和个体经营者,推行了"以大促小、集群开发"的金融服务模式,累计向中小企业和个体经营者发放贷款76亿元。为了全方位地为中小企业提供服务,济宁分行实现产品差异化、业务专业化、服务个性化、品牌特色化,专门为中小企业开辟了绿色通道机制,量身定做了创业通、担保公司贷款等许多适合企业经营特点的信贷产品,引进了应收账款质押、退税账户质押等担保方式,并按照"简化手续、减少程序、高效快捷"的服务原则,有效缓解了中小企业资产融资担保难的问题,大力支持了中小企业的发展。

## 服务高效

恒丰银行济宁分行始终坚持以客户为中心的经营理念,推行服务流程控制,建立和完善以客户满意度指数为判断、评估银行服务水平的动态监测体系,实现以客户为导向,以提高综合竞争力为目的的服务战略。依托恒丰银行丰富的经营经验,紧跟市场发展的需要,济宁分行推出了以综合客户经理制为代表的市场营销模式,为客户量体提供个性化金融服务。

领先的科技创新能力,济宁分行投入先进的设备,引入智能化的管理系统,可以实现高效的系统数据传输性能,使业务办理更快捷、资金汇兑更畅通,企业资金成本更低廉,服务功能更完善。

全面的风险管理和内控制度,济宁分行建立了涵盖信用、流动性、市场和操作风险等方面的风险管理框架,建立了业务与风险管理委员会,执行信贷审批制,最大限度地控制风险。