2007-2012
心系潍坊
激情飞扬

齐鲁晚报·今日潍坊五周年纪念特刊

飞扬足音

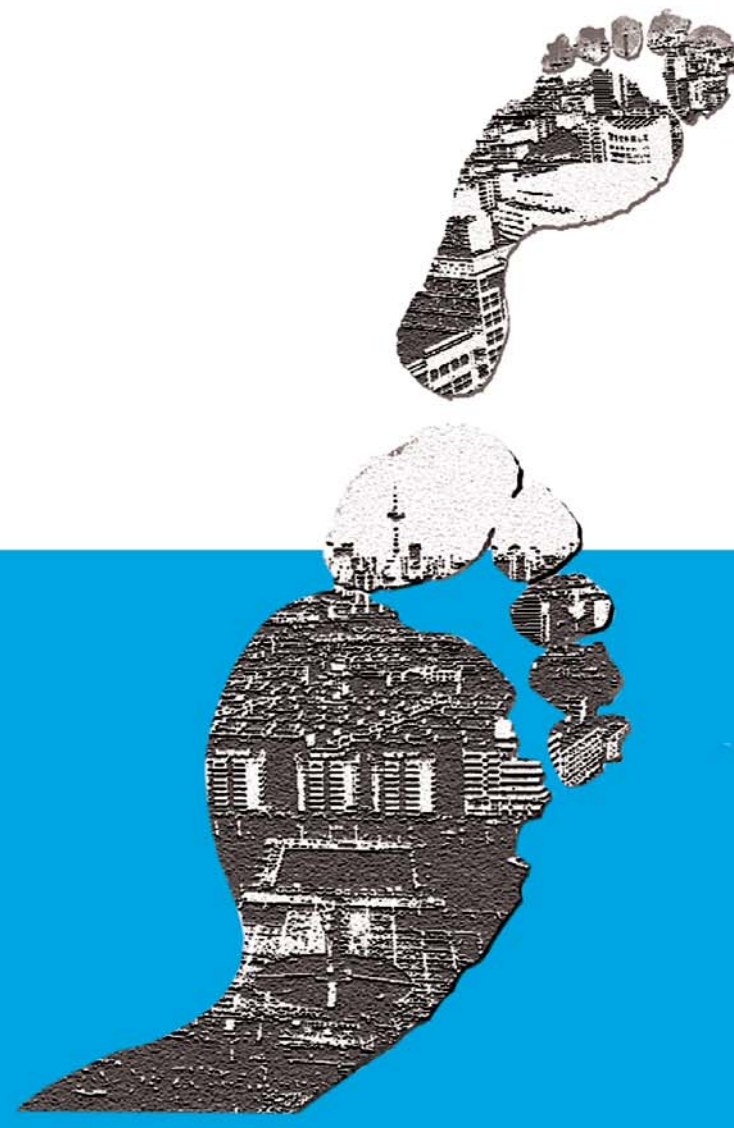

——纸为读者

作为历史的记录者，能在历史的某一时刻稍作停留，对自己走过的路有所回顾是一件幸运的事，今天正是这样的时刻。

五年前，我们满怀激情，在潍坊这片沃土上扎根。

五年后，我们回首五年间留下的足迹，我们可以自豪地说，这些年我们没有浪费青春，这些年我们无愧于心。

这些年，我们不断地问自己，是什么让我们深爱着这份职业，是什么让我们坚守这份事业？

其实答案很简单，当我们选择扎根在这里的时候，就是因为你们，亲爱的读者。

只因你们，我们才有了在追求真相的道路上风雨无阻，披荆斩棘的勇气和力量。

吴良材眼镜提醒您：科学验光　健康配镜

五一期间潍坊吴良材眼镜特邀上海特级视光专家关景晖教授驻店验光

五一期间潍坊吴良材眼镜特邀上海特级视光专家关景晖教授驻店验光

预约时间：4月29日—5月1日

上海吴良材眼镜公司技术总监，国家一级验光师，上海特级验光师，连锁店特聘验光教师。曾就读于上海大学视光专业，从事验光工作近三十年，有丰富的验配经验，技术水平高超，解决过各类视光疑难问题，曾为高级干部、社会知名人士验光，在行业中有着良好的声誉。同时兼上海吴良材眼镜公司的验光师培训导师，培养了一大批的优秀验光师。

关景晖教授擅长根据患者年龄、身体综合状况及配镜要求给予全面指导，特别是处理今复杂的多焦点验光、新科技产品和疑难的屈光不正，均有独到之处。

吴良材配镜专家说：正确验光是健康配镜的前提，视觉检查是特殊系统的一部分，有些验的验光师根据镜片的物理光学特性和配镜者的生理屈光状态和视觉心理，予以综合考虑，是整个配镜过程中具有关键性的步骤：

问：眼镜店如何科学验光？

答：我们吴良材倡导的是验光三部曲：第一电脑初测，第二：密度检测，第三环境适应性试戴。电脑验光是第一步，只是一个参考数据，有局限性。如果配镜者属于眼睛调节异常人群、有眼病患者、有白内障等情况，电脑验光都是会产生偏差。青少年属于眼睛调节功能强的人群，第一次配镜有的有斜视或可能是性近视等较为复杂的，应当采取扩瞳法，快速的要五十分钟完成验光，有些要来几次验光才能完成。一般成年人验光位要十五分钟到到二十分钟，老年人时间还要长。

问：为什么要做环境性试戴？作用是什么？

答：配一副眼镜是一个完全个性化的过程，每一副眼镜都应该是为配镜者量身定做。每一位消费者不仅眼睛的屈光状态不同，而且个人的习惯也不相同，存在差异。有的店家对配镜者提出眼镜头晕不舒适，是有很多新眼镜引起的，是被误认为，配镜眼镜以舒适轻松为主，顾客提出的问题要以准确对待，让眼镜适应人，而不是人适应眼镜。

问：一个专业的眼镜店，应该具备哪些验光设备？

答：正规的眼镜店他的验光室距离最少不小于四米，应配备验光仪器和电脑验光仪，视力表投影仪，裂隙灯等多种仪器，吴良材眼镜店均采用日本尼德克全系列验光设备。

关教授认为，健康配镜应从重视验光开始，一是它对验光师的要求非常高，必须是熟知临床眼科和眼视光学知识的专业验光师，二是通过高精度的综合验光仪，进行精细、严谨的程序验光。

温馨提示：因特聘专家驻店时间有限，顾客众多，望广大消费者提前预约。

专家预约热线：224077

地址：新华路快乐家园五期时代城