

泰钢不锈钢除尘灰出口再利用

是我国首例,莱芜海关开辟“绿色通道”保障顺利通关

本报10月10日讯(记者 张文娟 通讯员 王光学)近日,记者在莱芜海关报关大厅发现一名焦急等待的报关员,上前询问得知是泰钢汶港报关员正在为出口欧盟的固体废物不锈钢除尘灰而着急。

据了解,由于这是我国首例出口固体废物不锈钢除尘灰业务,在商品归类、单证审核上并无先例可借鉴,因此通关放行比较繁琐复杂。莱芜海关也非常重视这次与欧盟国家钢铁企业合作,实现钢铁固体废物再利用的机会,并为本次通关放行开辟了“绿色通道”:

一是下场调研,摸透实情。莱芜海关成立了专门调研小组,下场调研,实地考察,了解

生产工艺流程和主要成分,明确归类。经了解除尘灰是利用电炉和转炉冶炼不锈钢原料过程中产生的极微粒子的粉尘,在干式状态下通过过滤式除尘器捕集到料仓中,即形成不锈钢除尘灰。主要成分有镍、铬、铁、氧化锌等金属氧化物。

二是多方协调,避免漏洞。由于除尘灰含有+6价铬,易溶于水,若不进行处理直接填埋,会对土地和水造成环境污染,进而对人体致癌。为避免该产品出口可能引起国际纠纷,莱芜海关与环保部门密切联系,协助企业取得了国家环保部出具的《危险废物出口核准通知单》,指导企业取得运抵国相关部门出具的《危险废物进境批

准书》,为该批货物顺利通关扫清了障碍。与商检部门密切联系配合,通过联合验货,进一步确定其成分含量,协助企业办理检验检疫和通关单等手续;充分掌握相关政策依据,积极征求总关职能部门意见建议。

在各方面的积极配合下,莱芜海关成功办理全国首例出口欧盟的固体废物不锈钢除尘灰业务。该批货物出口法国,共28个集装箱,总重573吨,货值26万元,征收出口关税3.48万人民币。这是我国首次与欧盟国家钢铁企业合作,实现钢铁固体废物再利用的成功范例。

此外,莱芜海关还召集辖区钢铁企业主要负责人座谈

会,宣传此次不锈钢除尘灰出口再利用的成功做法,提醒企业加快金属废物再利用技术的研究和创新,实现变废为宝,提高企业效益。据了解,目前国内钢铁企业对除尘灰的处理主要采用电耗高的矿热炉冶炼法,且对含有的贵金属提纯回收率不高,产生的矿渣只能采取水泥浇筑深埋的处理办法。而国外通过采用“威尔兹回旋窑”专利技术进行金属回收处理,其回收率达到99%左右,产生的废渣基本无+6价铬,不仅对环境无害,而且还可以用于道路及水坝建设,真正做到了变废为宝。在当前钢铁行业发展陷入困境的情况下,此举可以有效降低企业运营成本。

纸条快递

市民王鑫递纸条:
都说隔夜茶会产生致癌物质,不能喝。这个说法科学吗?是因为隔夜茶放的时间长还是晚上会发生反应,产生什么物质?

烹饪与营养教育专业的马老师传答案:

很多人都认为隔夜茶不能喝,说喝隔夜茶会得癌症,其实这种说法“危言耸听”,是没有科学根据的。

记者从医生那里了解到隔夜茶因时间过久,维生素大多已丧失,且汤中蛋白质、糖类成为细菌、霉菌繁殖的养料,故不宜饮用。但是,没有变质的隔夜茶不但可以饮用,还有保健作用。据了解,隔夜茶中含有丰富的酸素,可阻止毛细管出血,如患口腔炎、舌痛、湿疹、牙龈出血、疮口脓疡等,可用隔夜茶治疗。

对于茶水放过夜后,会产生亚硝酸胺这种致癌物质的问题,莱芜技师学院烹饪与营养教育专业的马老师说,茶叶中即使有亚硝酸胺,也是微不足道的,我们日常食用的许多食物中,如面包、蔬菜、腌菜、咸鱼、咸肉等都含有亚硝酸胺,而且量较茶水中多多了,大家也照样吃饭菜。记者了解到,每千克肉制品中的亚硝酸胺含量有4~50微克,但这也不是可怕的,因为人体本身就有分解亚硝酸胺的功能,亚硝酸胺要达到每千克体重吸收100~2000毫克才有可能致癌,而且是常年持续性大剂量的服用。一般正常的进食量,是不会产生如此巨大的危害性的,喝茶的数量与摄入的饭菜数量相比,更是微不足道。因此,担心喝隔夜茶会带来亚硝酸胺致癌的危害,是毫无道理的。

那么隔夜茶什么发生了变化?马老师介绍,茶水放置时间长了,最主要的变化是茶多酚的进一步氧化,颜色会加深。一杯清澈碧绿的茶水,尤其是在气温较高的情况下放置久了,会失去绿色,增加黄色的程度。这是茶水中的茶多酚氧化形成黄红、红褐色的氧化产物,主要是茶黄素、茶红素、茶褐素等。这些产物是无毒的,并不会对人体产生危害。

莱芜市民黄晓玲递纸条:
莱芜市莱城区庞家岭什么时候旧村改造?

莱芜王石门景区一旅游中巴车冲出山路

3人死亡多人重伤

本报10月10日90706热线消息 10日11时左右,一辆旅游中巴车在莱芜市莱城区大王庄镇王石门村景区发生交通事故,目击者称,这辆载有20人左右的中巴车冲出山路,侧翻在山路下面的半山腰上,中巴车上的车窗玻璃全部破碎,事故造成3人死亡,多人重伤。

记者采访到正在现场救援的莱芜市公安局消防支队官兵,据悉支队指挥中心是在11时22分接到报警的,随后指令辖区内特勤中队出动4部消防救援车、23名消防官兵赶往事故现场。消防救援人员赶到后,大部分人员已经被救出损毁的中巴车,车上尚有数人被困。因发生事故的中巴车位于山坡位置,为防止客车救援过程中发生滑坡侧翻,给车内被困人员造成二次伤害,现场救援官兵迅速

联系吊车,使用钢丝绳对事故中巴车进行了固定拖拉。随后,两名救援官兵迅速进入挤压变形的客车内部,将一名伤员抬出,并用担架送往环山公路的救护车上。在变形的车厢内部,另一名伤员整个下肢被变形的车座死死卡住不能动弹。由于伤员被困在变形最严重的车尾部位,车厢内救援空间狭小,破拆小组迅速从车厢外使用无齿锯破拆出一个长宽40厘米的口子,然后使用液压扩张器深入到车厢内对挤压在伤员上方的车座进行扩张,通过与车厢内救援小组的密切配合,快速将被困伤员抬出车厢外。

经过一个小时的紧张救援,救援人员成功将被困人员救出,并送往医院。当日下午,记者在医院了解到,车上乘客均有不同程度受伤,有多名伤

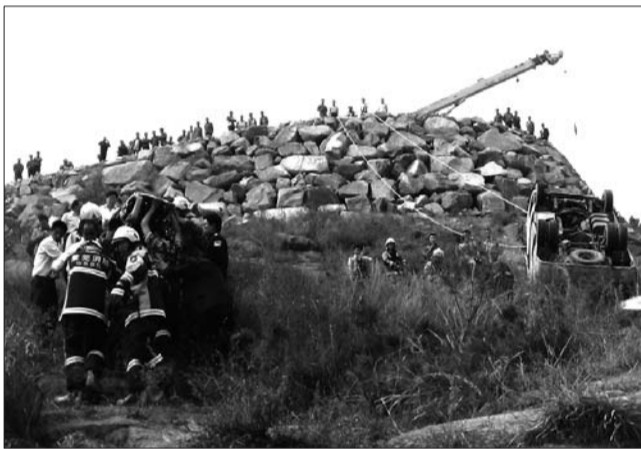

▲消防官兵正在紧急救援。

员正在医院接受手术治疗,还有多名伤员已被送往医院重症监护室。事故发生后,莱芜市有

关领导立即赶赴现场组织救援。事故原因正在调查中。
(本报记者)

主题摄影展将于12日正式开展

本报10月10日讯(记者 陈静) 由莱芜市档案局、市摄影家协会联合举办的“看城乡巨变、建美好家园”主题摄影展,将于10月12日在莱

芜艺术馆一楼书画展厅正式开展,展期5天。这次拟展出的作品共300余幅,是从广大摄影工作者、摄影爱好者及各单位报

送的12000余幅作品中精选出来的,涉及经济建设、城市建设、新农村建设、社会事业、生态建设等方面,思想性强、艺术性高、主题突出、寓

意深刻,集中展示了全市经济社会发展取得的巨大成就,反映了全市人民追求美好生活、建设幸福莱芜的良好精神状态。

流感疫苗今起开始接种

本报10月10日讯(记者 徐莹 通讯员 刘莹) 入秋以来,昼夜温差大,进入流感易发季节,此时要注意做好秋冬季流行性感冒的预防。

记者了解到,接种流感疫苗是预防流感最经济、有效的措施。每年10月至12月是接种的最佳时期,10日上午,莱芜市疾病预防控制中心门诊已全面启动了流感疫苗接种工作,市民可到预防接种门诊进行接种。因为流感病毒变异很快,几乎每年都要发生改变,且不同变异株所诱导的抗体对不同毒株无交叉保护作用或交叉保护弱,所以每年都需要接种最新的流感疫苗才能达到预防的效果,因此去年已经接种过流感疫苗的市民,今年仍需要重新接种,才能获得保护。莱芜市疾控中心专家建议:没有接种禁忌,年龄在6个月以上者都可以接种流感疫苗。流感疫苗的接种禁忌症:发热、感冒、急性疾病、严重慢性疾病、慢性疾病的急性发作

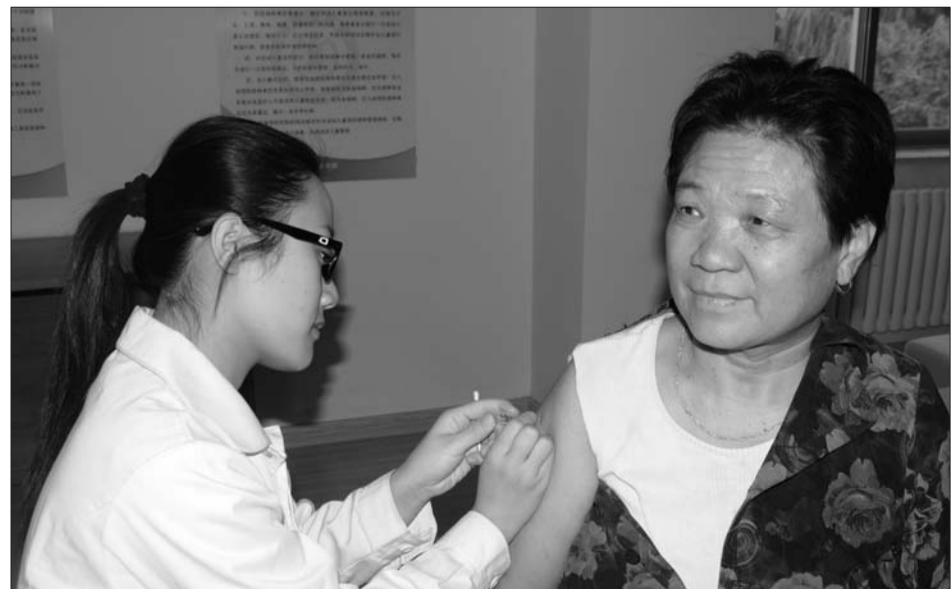

▲老人在接种流感疫苗。

期;未控制的癫痫患者和其他进行性神经系统疾病者;有格林巴利综合症病史者或对疫

苗中任一成分(如疫苗活性物质、甲醛、裂解剂、辅料、新霉素等)及抗生素过敏者。

如需咨询接种流感疫苗的相关事宜,可以拨打附近正规接种门诊联系电话。

华泰汽车大篷车 体验式营销全国开锣



继“超级家轿”路盛E70、“自主中高端SUV”宝利格和“全球经典SUV”圣达菲等车型密集投放后,华泰汽车在营销方式上进行创新。9月28日,以“千城万里?全国分享”为主题的华泰汽车大篷车全国巡展在山东、河北、河南三省正式启动。本次活动是华泰汽车旗下明星车型的首次大型巡展活动。