践行社会主义核心价值观

富强、民主、文明、和谐 / 自由、平等、公正、法治 / 爱国、敬业、诚信、友善

千份爱 温暖她

8日,在潍坊昌乐梦金园首饰公司院内,1000多名职工自发为身患重病的女工友唐冬冬捐款,半小时募得215665元。深受感动的唐冬冬伏在工友怀中落泪。

据悉,唐冬冬是这家公司的一名普通员工,年前查出患有罕见的恶性骨病。医生介绍,她这种病在潍坊是第二例。第一次手术让唐冬冬的家庭债台高筑,无力继续治疗,工友们得知消息后纷纷伸出援手。此次募集的21万余元善款将全部用于唐冬冬的第二次手术。

本报记者 周青先 摄影报道

丈夫是瓷娃娃,妻子患脊柱裂,苦难夫妻乐对生活

“不知怎么救你,但我会不离不弃”

凡人歌 寻常人 不凡事

4月8日,在济南骨矫形医院,住着一对特殊的夫妻。妻子杨洪清患有先天性脊柱裂,出行坐轮椅,正准备着手术;丈夫王希林是一名瓷娃娃,行动拄双拐,在此照顾着妻子。

爽朗的笑声,灿烂的笑容,洋溢整个病房。很难相信,这是一对都患有先天性残疾的夫妻。

文/片 本报记者 吴金彪
实习生 侯修梅 李静璐

千里之隔的难友

40岁的王希林来自山东招远。从小患有成骨不全病(俗称瓷娃娃)的他,已记不得骨折了多少次,唯有双拐撑起的1.08米的身子,默默承受着一切。

摆摊卖过水果,合伙开过饭店,虽然身体不好,王希林仍希望能靠自己生活。20岁时,凭借做蛋糕的手艺,他在镇上开了一家蛋糕店,每天抱着一摞摞比自个儿都高的蛋糕盒,骑着三轮进货、送货。

“做蛋糕是一件浪漫的事。”王希林如此解释自己的选择。

2300公里之外,杨洪清,一个患有先天性脊柱裂的女孩,也在坚强地活着。

她比王希林小10岁,出生在贵州安顺的一个小山村。“先天的不用治了,回去再生一个吧。”小洪清出生时,医生这么劝她的父亲。然而,膝盖以下没有知觉的她,不仅活了下来,还自学了初中课程,学会了电脑、绘画,并做起了论坛编辑、电脑培训……

2010年,一位笔友向杨洪清介绍了王希林。同病相怜的两个人,通过网络成为无话不谈的密友。

“骗”来的贵州媳妇

当时,杨洪清正打算和朋友合伙开饭店。店一旦开成,她还能放下家里的生意?想到这儿,王希林坐不住了。他拄上双拐,坐了48小时的火车,又坐了6小时的汽车,跑到贵州安顺,头一次见到了杨洪清。

“你别开店了,等我来你家提亲吧!”就这样,王希林把杨洪清“骗”来了山东。

2011年8月22日,两人受邀参加全国瓷娃娃病友大会,并举行了婚礼。

如今,两人互相扶持,一边经营着蛋糕店,一边代理着淘宝店。开淘宝店很累,有时会忙到凌晨十二点。可是无论何时,只要妻子说眼睛累了,王希林总会陪着她出去走走。“她自己出门我不放心,我在她身边才安心。”王希林说。

与记者聊天时,两口子脸上堆满笑容。

夫妻二人各有各的兴趣爱好,妻子喜欢看书、写作,丈夫则童心未泯,爱看动画片。“第一次去我家时,他竟然搬个小凳子,自个儿跑电视机前看喜羊羊去了。”说起丈夫的孩子气,杨洪清咯咯笑个不停。

“我愿给你端屎端尿”

尽管生活甜美,但病痛依然折腾着他们。王希林有严重的肾结石,杨洪清则有严重的神经痛。

2012年12月的一个冬夜,王希林肾结石发作,痛得不断呕吐,直不起腰。“老婆我要死了!”疼得发抖时,王希林朝着杨洪清喊。杨洪清把自己的衣服脱下来给他披上,紧紧地抱住他。

2013年,杨洪清开始腿抽筋,疼痛加重,一天从疼几次发展到疼几十次。夫妻二人辗转北京各大医院,医生的答复大同小异:“不做手术,只能等着瘫痪。”

今年4月1日,两人从北京来到济南骨矫形医院,杨洪清准备接受手术治疗。

在病房里,王希林拄着双拐和记者聊天,杨洪清则靠在病床上照顾网店的生意,遇到丈夫说不清的问题,她就插话替丈夫解释。

杨洪清说:“这次的手术如果成功,我想做公益,为需要帮助的群体做些善事。”

“媳妇,我不知道要怎么救你,我只有一句话,那就是我会对你不离不弃,如果你真的瘫痪了,我给你端屎端尿……”借助博客,王希林向妻子作出了承诺。

养肺有妙招,远离咳痰喘,《养生早养肺》一书

公开免费发放

大气污染不断加重,“雾霾”频率,极端和二手烟的危害,滋生了肺部疾病。面对千奇百怪的老慢支、哮喘、肺气肿、肺心病等疾病,现代医学似乎解决不了这个危机。

老肺病究竟该如何科学治疗,怎样才能少花冤枉钱、少走弯路?“咳、痰、喘”该如何有效调理,病情才能好转的又稳又快?

一本完全免费的权威指南书籍——《养生早养肺·老肺病的长寿秘诀》,将告诉你一切重要的答案!该书由国内医学肺病专家历时5年权威编写,集合了支气管炎、支气管扩张、哮喘、肺纤维化、肺气肿、肺心病、尘肺、肺结核等各种肺病的防治要点,且简单易行、绿色安全,受到了全国读者的热烈欢迎。

书中为读者全面揭示了肺病治疗的传统误区,及当今最流行的——“绿色养肺”理念和具体实施方案。无论您是肺气咳喘的老慢支,还是病情不断恶化的肺心病,只要掌握了书中“绿色养肺”的康复秘诀,就能彻底摆脱“咳痰喘”的折磨,实现健康长寿的愿望。

为了贯彻推广“绿色养肺”全新理念,现决定在全国免费发放《养生早养肺·老肺病的长寿秘诀》一书。只要按打免费送书热线:

400-8118-515

不花一分钱,健康送到家。

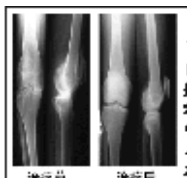

“拿掉了吧!”这日,膝关节疾病复患者崔大华带来的CT片令医生大为震惊,因为患者受做过手术,又服用了千年活骨膏2号贴,自己也使脆弱关节至1/4分长的骨刺完全消失了!

千年活骨膏2号贴是我们从著名专家潘氏长期治疗骨伤,风湿关节炎业经,经过60年精加工提,专治腰关节肌肉拉伤、骨刺、骨质疏、骨质软化、半月板损伤、风湿、麻痹所致有效性,方中含30味药材,经古法纯手工熬制而成,不含化学成分,于体无害无毒,久治不断,未见复发,有治愈病例百余例有效无风险,患者不本不虚,疑如神人!

另有千年活骨膏1号贴专治腰间盘突出、骨质增生、腰背疼痛、坐骨神经痛、风湿病等。本品专为骨伤,疼痛认证,上市10年,要求治疗者使用产品,本品订购,另有拍摄,全国邮寄助健。

膝关节、颈腰椎病 快速解决

骨康热线:0531-69906303,400-0303-378
专销地址:济南金日大药房(市立医院十字路口西南角);求济堂新济药房(济南大观园北门西侧经四路二路)

齐鲁晚报 生活日报 广告中心服务电话

广告中心客户部:0531-82963188 82616676(宣传)
85196557 85196552 85196150 85196158
设计部:85196177 85196155
财务部:0531-85196569
拓展部:0531-85196866(主任直)
85196299 85196137 85196138 85196139
省内代理部:82608360 82963199
省外代理部:82616688 82616800
汽车工作室:85196006 房产编辑室:85196627
都市消费编辑室:85196368
旅游编辑室:85196613 财金编辑室:85196316
健康编辑室:85196381 教育编辑室:85196190
生活日报经济专刊部:85196191、85196182、85196549
地方广告部:82966343 85196050
分类广告部:85196199 85196272 85196184(传真)
地址:济南市经十路16122号 邮编:250014