丹青写意·翰墨畅怀

——张宇连书画、木刻艺术欣赏

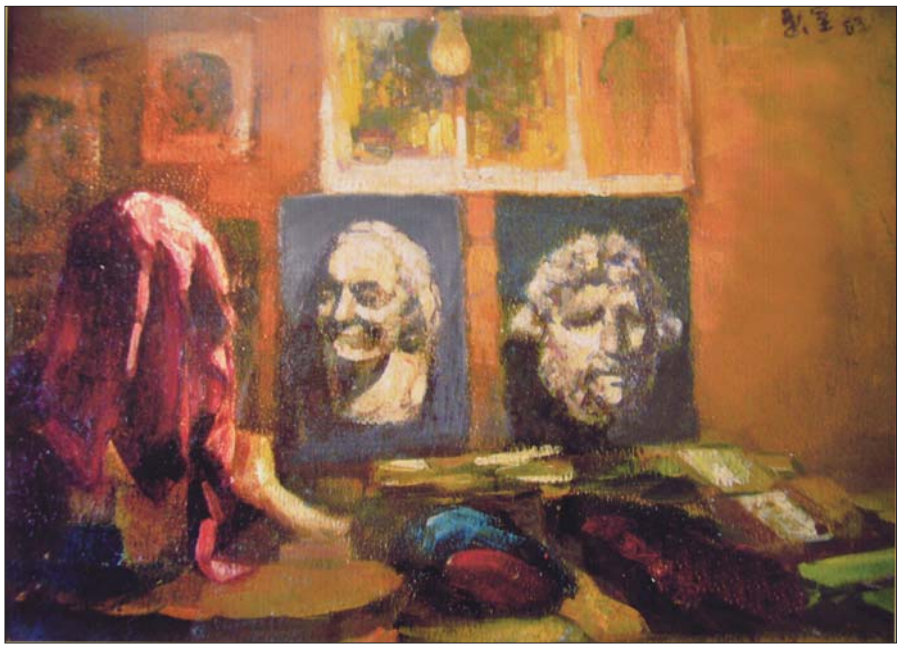

□ 艺术简历

张宇连,1941年生于张店,1963年创办“张店美术社”,从事个体美术服务至今。50岁后结业于中国书法进修学院高研班、国画家杂志中国画高研班及中国美协首届人物画高研班。

主要作品:60年代初版画“淄博五中校史组画”八幅,毕业时献给母校。1962年秋,木刻“新手”在淄博日报发表;1963年油画写生“画室”;1964年参加市艺术馆美术创作组,创作木刻“挑战”。1976年1月画油画“光照千秋”—周恩来总理肖像。上世纪80年代“革命先驱何香凝先生像”、在市政协书画展获奖,并在政协刊物发表,后收入“黄桑古韵”一书。

上世纪90年代“世纪伟人—孙中山、毛泽东、邓小平像”,在省个私协书画展获一等奖。并载入“澳门回归—炎黄百子诗词书画集”中。“抗日英雄马耀南像”亦在另一次省展中获一等奖,同时又画两幅分别献给母校淄博五中及马耀南纪念馆收藏。恩师王一川校长及杨振寰先生肖像,亦在市书画展中展出。90年代初,书法作品在“国际文化交流展”中获铜奖一枚、银奖两枚。近期为“淄川高氏”、“西张王氏”、“张氏世谱”画始祖肖像及为“杏园春色”、“两世承恩牌坊”、“真武庙玄武桥”、“乔庄家庙”、“街子明楼”等张店景点造像。

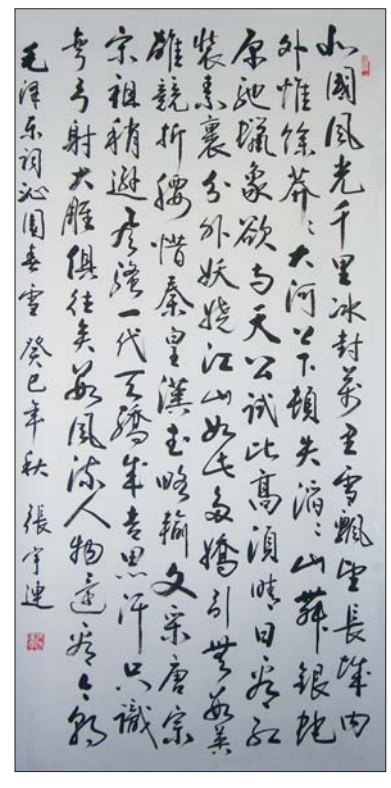

挑战 (木刻 73X40厘米) **张宇连**

1964年夏,作于博山北亭子——淄博市群众艺术馆 采风地点:北博山盆泉大队

注:寓曾公布为赛的简化字,后废止使用