民族记忆·我武维扬

纪念抗战胜利69周年特别报道

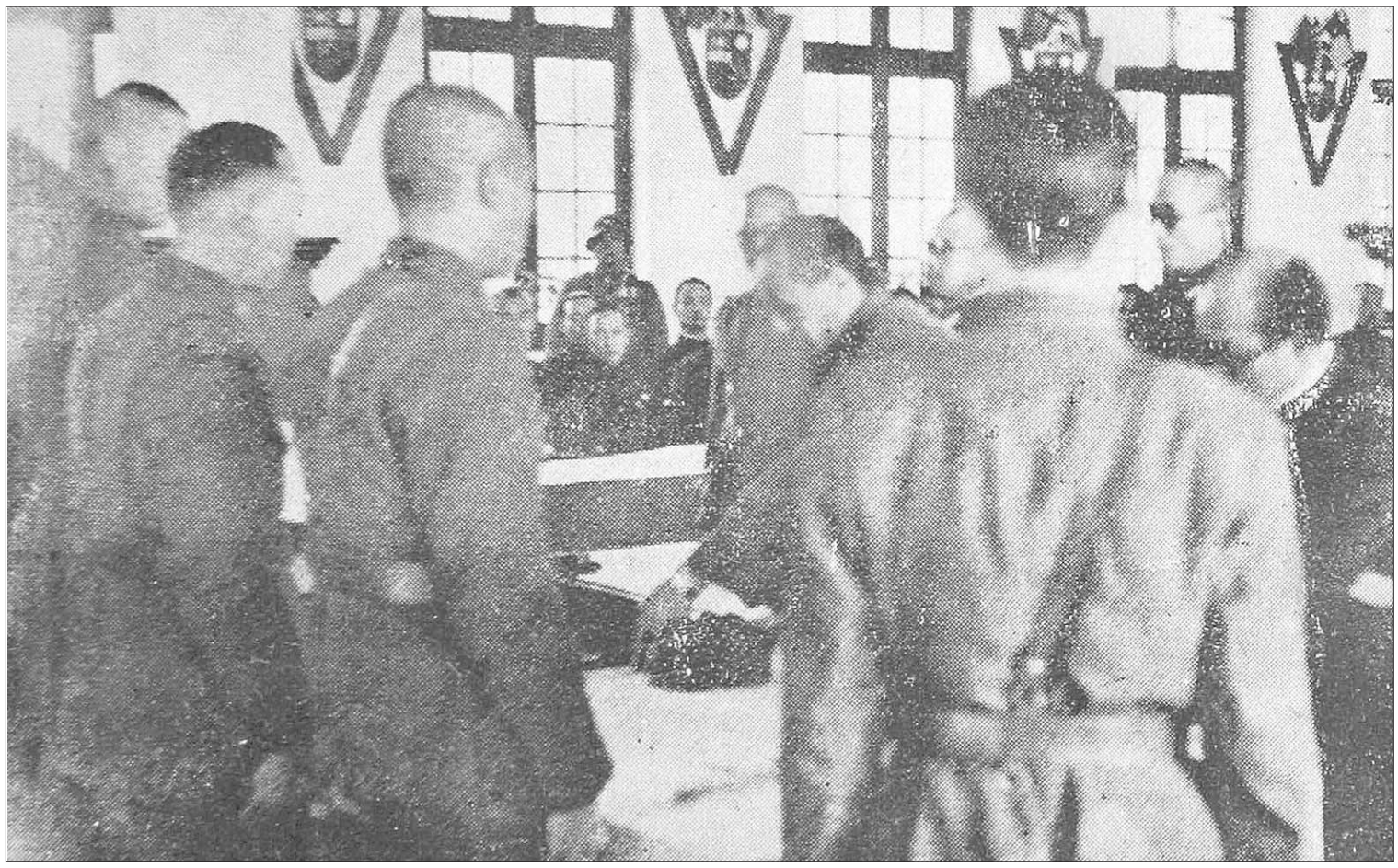

日军签降代表向中方代表献佩刀,表示山东全省日军解甲投降。

77年前,日本对中国发动了惨绝人寰的侵略战争,它的铁蹄践踏了大半个中华河山,对中华民族的伤害可谓创巨痛深。

抗日战争爆发后,大江南北,长城内外,全体中华儿女冒着敌人的炮火共赴国难,无论是正面战场,还是敌后战场,千千万万爱国将士浴血奋战、视死如归,各界民众万众一心、同仇敌忾,奏响了一曲气壮山河的抗击日本侵略的英雄凯歌,用生命和鲜血谱写了一首感天动地的反抗外来侵略的壮丽史诗。据专家统计,到抗战结束时,山东省有150万民众直接参加了抗战,其中仅民兵就有50万人,参加八路军部队的约40万人。

1945年9月2日,由中国、苏联、美国、英国以及其他对日作战的战胜国于日本东京湾受降。山东境内日军分别向济南、青岛、德州集中,准备听命缴械。由于当年的12月27日是济南沦陷8周年纪念日,李延年决定将受降仪式推迟至此日举行。

▲1945年8月11日《大众日报》号外。

◀少校参谋张通(右二)引导日军签降代表细川忠康等一行走出“海岳楼”赴受降典礼会场。

《济南青岛德州地区受降纪念册》正文一页,为参加观礼之盟军将士照片。

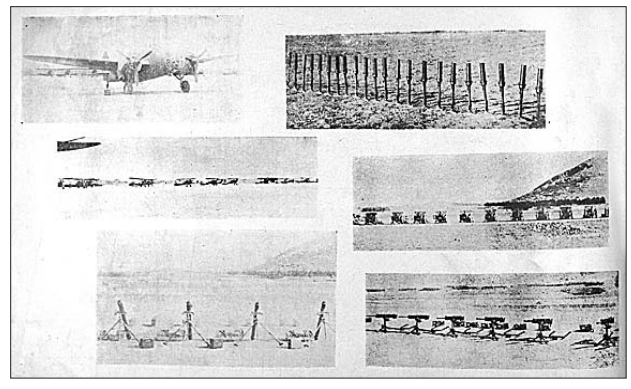

日军交纳各种武器之飞机、大炮。

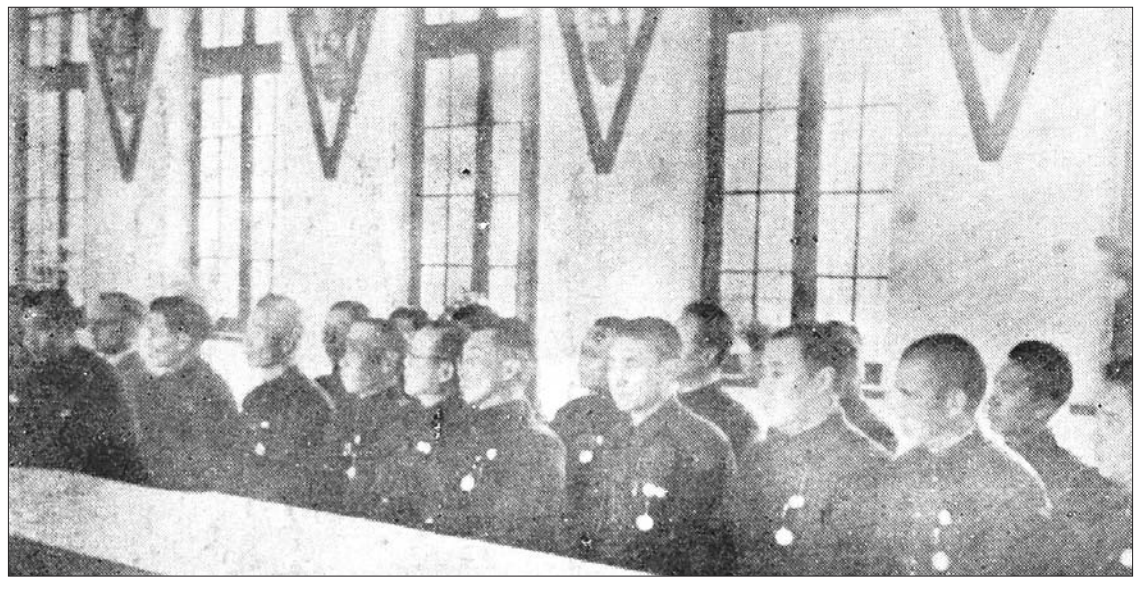

参加观礼之党政代表,墙上悬挂“胜利徽”。

B05-B07版文字(除署名外)作者李勇慧为山东省图书馆副馆长、三级研究员,图片均由山东省图书馆提供。