山东省消防安全宣传月启动

泰安两单位一名个人获表彰

11月9日,山东省暨济南市119消防安全宣传月启动仪式,在济南隆重举行。在启动仪式上,省公安厅表彰了全省热心消防公益奖先进集体和先进个人,家庭社区消防安全“五自查四应会三提示”宣传教育示范社区和优秀社区,以及“百姓身边的消防卫士”。

在表彰中,泰安市公安消防支队推荐上报的新泰市义务工作者协会荣获全省热心消防公益奖先进集体,泰山区岱庙街道花园社区居委会荣获家庭社区消防安全“五自查四应会三提示”宣传教育示范社区,王锦波同志荣获全省“百姓身边的消防卫士”。

新泰市义务工作者协会,是由新泰市民政局批准注册登记成立的非营利性民间公益组织。队伍组建于2008年12月5日,并于2013年1月31日注册登记。新泰义工是新泰市队伍组建最早、开展活动最早、活动范围最广泛的志愿服务组织之一,是新泰市优秀志愿服务品牌。协会自成立以来,成立消防志愿者服务队,积极联系开展消防志愿服务活动,通过市民喜闻乐见的娱乐形式,将消防知识、消防理念传播到每一位市民心中。

泰山区岱庙街道花园社区位于泰城东部,辖14个驻地单位、42个居住单位,共3336户9882人。近年来,在各级党委、政府的正确领导下,社区认真贯彻落实上级有关消防安全工作部署,坚持“预防为主、防消结合”的消防工作方针,不断探索创新“一张网格全覆盖,一员管理负全责,一体巡防展全能,一个平台全掌控,一块阵地全引导”的“五个一”消防安全“网格化”管理模式,有效提升了社区火灾防控水平,增强了群众消防安全意识,确保了辖区消防安全形势持续稳定。社区先后被评为全国“学习型家庭”示范社区、全省齐鲁先锋党组织、全省文明社区、全省社区建设示范社区、全市安全生产工作先进单位等荣誉称号。

泰山模范消防中队七律

郭水华 公安部消防局宣传处副处长

11月9日为我国“消防日”,11月份也是全省消防安全宣传月。公安消防部队广大官兵长年奋战在灭火救援第一线,涌现出一大批英雄模范,2010年被国务院、中央军委授予荣誉称号的泰山模范消防中队就是杰出代表。

四海论山望岱宗,
岱宗绝顶队旗红。
春风化雨融融意,
绝壁传奇久久功。
大雁风疾偏展翅,
苍松雪劲正从容。
营盘如铁兵如水,
撒誉东南西北中。

火灾案例警示

2007年2月11日14时许,深圳市龙岗区坪地街道洋华高新科技厂发生火灾,火灾造成10人死亡、3人受伤,过火面积2000平方米,烧毁触摸屏成品、半成品、原料及生产设备等物资一批,直接财产损失587万元。

2007年2月11日14时许,该厂制造部10号印刷机上班工人成某某突然听到背后“砰”一声响,看到8号印刷机西侧的台车着火,并伴有大量黑烟冒出,于是成某某拿灭火器灭火,但无法扑灭,火势越来越大,成某某随即和同事张某逃生。龙岗区公安分局指挥中心接到报警后,立即调动坪地、龙岗、坑梓、横岗4个消防中队120人、8辆消防车前往扑救,公安消防中队和坪地专职消防队得知有人员被困立即积极展开营救,共救出10人,15时火势得到控制,15时30分火灾被扑灭。

主要教训。该厂严重违反安全生产管理法规、制度和操作规程,违法违规配制、储存、使用大量易燃易爆危险化学物品,是引起火灾事故并导致重大人员伤亡的直接原因。该厂违反国务院第344号令《危险化学品安全管理条例》第十五、十六条等规定,违法违规配制、储存、使用危险化学品。

该厂因生产工艺要求需要使用清洗剂等化学品,但该厂一直存在违法违规配制、储存、使用洗网水、无水乙醇、防白水、玻璃水、除塞剂等五种属于危险化学品的清洗溶剂,其中洗网水每天需要使用且用量较大。经技术部门检测,洗网水闪点为-23度,属一级易燃液体。该厂在采购、配制、储存、使用、处理残液等各个过程中,没有制定或遵守规范的安全管理制度和操作规程。该厂房备料员从仓库领取时自行灌装,领回后的溶剂摆放在备料间,任由使用人员随意自行取用。使用人员缺乏必要的安全防范知识,随意将未用完的溶剂临时存放在印刷机旁边的不锈钢台车上,长期将之处于敞开状态。在现场空间封闭,通风条件不畅的情况下,诱发了爆燃性火灾。

现场条件造成的爆燃性火灾具有较大的毁灭性。现场是一个工艺要求无尘洁净的较大作业场所,具有相对的封闭性和空气非流通性。车间易燃易爆化学液体及其挥发气体遇明火燃烧后爆燃,由于现场可燃物多,火灾迅速蔓延,产生高温和大量浓烟。楼顶吊装的通风管道和隔离板主要使用的是铁皮夹泡沫等材料,耐热时间短,在短时间内坍塌下来。浓烟、坍塌的高温铁皮阻塞了通道,使被困人员难以逾越逃生。

员工安全生产知识和自救能力培训不够。该厂对安全生产和消防安全工作疏于管理,没有实行持证上岗制度,对特殊岗位的员工使用易燃易爆物品前没有进行必要的上岗培训,对易燃溶剂的火灾爆炸危险认识不足。遇到火情,员工不懂得处置,惊慌失措,没有在最初时间组织有序的疏散,造成近二十人无法疏散被困。

该厂在公安消防机关依法进行安全检查之后,违反公安消防机关明令禁止事项的规定,进行厂房结构性改建、扩建。起火的两栋连体厂房,原是相邻的两栋厂房,每栋1200平方米左右,一直作为仓库使用。但该厂在投入使用后,于2005年7月至8月期间,为达到洁净无尘的生产工艺要求,按洁净厂房的要求,擅自对厂房进行了多次改变结构性的装修,内部进行了封闭和分隔,特别是东西北三面原有的一些门被封闭,使该厂房与当初申报的厂房有较大的改变,并未向消防部门申报。该厂上述违法行为改变了原有良好的消防布局。

官方微信

新浪微博

腾讯微博

看消防漫画 你来找茬

为紧密结合消防安全月“找火灾隐患 保家庭平安”这一主题,泰安市公安消防支队印制《消防漫画你找茬》这一材料,深入推进2014年度“119”消防安全宣传月活动,增强全民消防安全意识。

据了解,该漫画设计制作融幽默性、趣味性、实用性为一体。“《消防漫画你找茬》将消防安全常识与‘找茬’游戏巧妙结合,全书共设计了社区、学校、医院、宾馆、车站、KTV等9类场景,每个场景中均隐藏了日常工作生活中常见但易忽视的消防安全隐患,具有很强的宣传教育意义。”

宣传月期间,泰安市公安消防支队将面向全市中小学校、社区家庭,免费发放《消防漫画你找茬》,丰富宣传月活动。

1.《消防法》第二十八条:任何单位、个人不得损坏、挪用或者擅自拆除、停用消防设施、器材。

2.火灾发生的时候,不应该乘坐普通的电梯,以免被烟雾围困在电梯,或因火灾导致停电而被困电梯。

3.不能躺在沙发、床等易燃物品附近抽烟,特别是睡着的时候,以免烟火引燃附近可燃物导致火灾。

4.厨房内的燃气灶在使用的时候,应该有人看护,以免引起火灾。

5.电器特别是大功率电器不能同时插在一个电板上,以免超负荷用电导致短路起火。

6.吹风机等电器在使用完毕后,应该及时关闭电源,以免温度过高引燃易燃物导致火灾。

7.湿衣物不能放在取暖器等电器设备上烤干,以免水滴接触电器导致触电或造成电线短路致发生火灾;也有可能因温度过高导致衣物自燃引发火灾。

8.居民楼内不能开设易燃易爆物品经营店,且不能在居民楼内储存堆放易燃易爆物品。

9.单位应该注意保护、维修消防设施,以免火灾时不能正确使用而导致严重后果。

10.汽车不能阻挡消防通道,以免耽搁消防车的正常通过,延误救援的黄金时间。

11.消防部队参与灭火救援和抢险救援时,不收取任何费用。
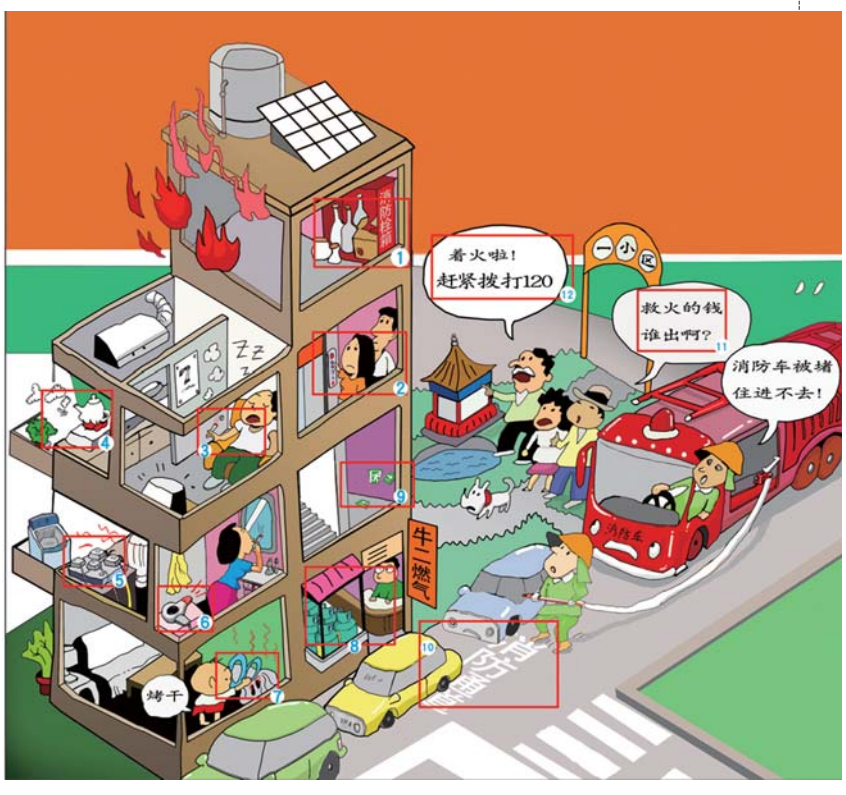
12.火警电话为119。