鲜食海参送老人,健康又划算

采用最传统的加工方式,无任何添加

本报12月9日讯(记者 李静) 为给市民提供营养健康的海参,本报联合莱州市渔业协会推出“鲜食海参”售卖活动,活动一经推出受到市民热捧。本次活动所有海参全部来自朱旺村现代渔业示范园,我们采用最传统低温低压的加工方式,能更好锁住海参营养成分,无任何添加,给你最健康的吃法。

“听说你们那卖海参,我想问问上了年纪的老人能吃吗?”9日,市民张女士拨打本报热线电话,她告诉记者,自己的父母均年过七十,眼看老人家年纪大了需要多补补身体,她想给老人买点海参。“之前在市场上买的价格很高,但质量也不好,不太放心。”

“很多人说买海参吃太贵,其实想想把身体养好了不生病,省下了打针吃药的钱,而且老人还少遭不少罪。”市民王先生说,他更愿意把钱花在给老人补充营养上,而不是把钱用在治病上。

“更何况这个海参价格也不贵,挺划算的。”王先生一口气给父母买了三斤海参。

本报联合莱州市渔业协会推出“鲜食海参”售卖活动采用的海参全部来自莱州朱旺村。很多人都知道,朱旺村已经成为远近闻名的现代渔业示范园,当地不少居民靠养殖海参为生,如今,鲜食海参已经被越来越多的人认可。

所谓的“鲜食海参”是指参养殖户把海参从大池子中捞出之后,去其内脏,将鲜海参在温开水中进行简单加热,低温低压的加工后进行冷冻。鲜食海参是沿海百姓常用的吃法,是最简单也是最健康的一种吃法,无任何添加。

养殖户将鲜海参加工后,放到冰箱里进行冷冻,以更好地保证海参品质。市民下单后,工作人员将加工后的海参放在泡沫箱中加冰袋用快递邮寄出去,一般第二天便可到达,海参品质不会出现问题。顾客收到货后,可即时食用或者把海参放到冰箱冷冻储存。

食用前将海参放到碗中,用纯净水泡4-5个小时,切切之后煮汤食用,如果老人牙口不好的,海参泡发之后,可在水中再煮七八分钟,简单方便。

为此本报利用全省各地方站资源,携手养殖户,为市民提供鲜食海参。市民下订单后,我们将当天打捞海参当天加工,冷冻后放在泡沫箱中加冰袋运输,快递选择顺丰速运,省内包邮可次日到达,省外运费另算。如有疑问,可拨打电话15866371030、18506381156咨询。

价格表

1、 鲜食海参半斤装:预计10个左右海参 销售价288元
2、 鲜食海参一斤装:预计20个左右海参 销售价568元

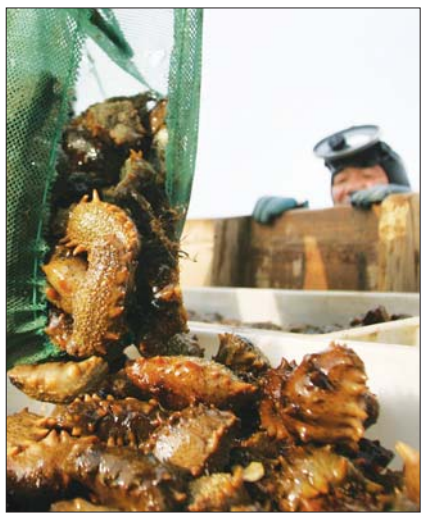

今年的海参个头非常大,捞惯了海参的饲养员都忍不住多看几眼。 本报记者 赵金阳 摄

招商合作

●诚邀加盟合作 13256989969

招募直销团队和直销精英,国内唯一已经获得直销执照的央企公司,能看懂趋势的请联系:18364456888

●工程师会计职称代评18660045321

低价批发 美国宾利电热帘 大触点开关、插座 13562536009

招生培训

中华会计网校年终巨惠 会计职称、注会、经济师、注税,超低折扣,买课送书6282800 QQ:1957857602

●有好项目寻合作13280902563

●长期批发回收外贸品牌服装13355359115

商业信息

●缝纫活计件加工日结账15063830005

翻身做土豪 保本的现货白银 原油开户 模拟账户体验 6376937

车辆信息

超高价收二手车 18660599999

烟台最高价收车 专业评估上门看车13506455522

高价收1-5吨货车 13964505346

高价现金收购货车 13863811919

润浩车行高价收车 13255506666

高价收购1-10吨货车 面包车15854587897

敏祥车行高价收车 15653512080

高价收购各种品牌 二手车 面包车 15853503356

收购 金杯、全顺、大小面包车、越野、轿车。电话:13280975533

万兴车行最高价收车 电话(微信):13188769999

电脑服务

●上门电脑维修6611182

管道疏通

莱山区顺通管道服务部 13583511075 工商注册

货运物流

烟台骏马货运 天津、北京专线 烟台至河北全境、山西全境、内蒙全境、宁夏全境 电话:2142800 13954599155 烟台幸福南路1号(烟大物流院内)

上海宝鑫物流 烟台—上海/杭州/宁波专线 电话:13062714188、0535-6851219 地址:烟台市芝罘区冰轮路20号海兴物流园内7-9库

出国劳务

美国澳洲申根英加日韩各国劳务,免费办留学,免费教推拿(安排境外就业年薪10万以上),一手操作,价位低,成功率高,收入有保障,拒签可做,可保签!焊工建筑工厨师缝纫等工种热招中。详询13181525561 13181506005

澳门五星级酒店聘 服务人员,年薪7-15万,赠送同价值股票2.5万可夫妻同去,年龄17-50岁,带薪休假一月,交澳门保险电话6661087长聘代理及业务人员

美国、加拿大、英国、欧洲商务旅游,投资移民,涉外婚介等签证的办理(有保签项目)诚征代理13864544288

美国豪华邮轮招聘 美国签证保签,国际邮轮年薪10-18万,年龄40以下,男女不限,可夫妻同船。代签美、英、申根签证,无证培训,费用自理,雇主提供医疗和养老保险。13583567985 QQ:2361779868 长聘代理、业务员

家政服务

●仁康保洁承接大厦日常保洁6802114

百缘家政保洁公司 单位、家庭擦窗,打蜡、玻璃幕墙、理石翻新、地毯清洗、工程开荒、开荒保洁 15854515934

瑞祥清洁 理石养护、洗油烟机 外墙清洗、地毯清洗 开荒保洁 6266609

装饰建材

●专业电水暖安装15553515679

搬家服务

顺达搬家 6660266 移空调长短途

瑞祥搬家 6342200 空调安装、维修、充氟

●金顺搬家免费咨询:13188767456

欧意专卖修灶烟机热水器 114直转 专车上门6848300

上门修灶具油烟机 热水器修水管漏水 18254503214

专修 热水器 灶具 油烟机 水龙头 水管 114注册8456114可上门

征婚

王大姐专业征婚19年 会员万人率高保成免费登记 电话:6150345 地址:烟台市芝罘区大海阳立交桥下向北走15米路东

李大姐专业征婚交友 女,45,本,离,165,财务,车房全,年轻美丽。女,52,丧,164,退,车房全,品貌兼优。6257804

开锁服务

宝通开锁换锁(五区) 更换超B级、C级锁芯6701110

医疗门诊

●专治蛇盘疮及后遗症13287999268

提供到烟台,青岛,济南,北京,上海就医帮助。为您代办挂号,预约专家及床位。18663857638

秘方治牛皮癣 纯中药,不忌口,按医嘱用药有大量真实案例 13573582206

祖传秘方专治肾病 慢性肾炎、肾小球肾炎、尿频 肾虚腰痛(签约治疗)15864059700

祖传秘方根治牛皮癣 纯中药,不忌口,可签协议。15854593841

厂房租售

写字楼出租:环山路地标性建筑润利大厦有430平米办公室对外出租,交通便利,停车方便,与工商局、规划局毗邻,环境优美,条件优越。联系人:陈女士,电话:6202430、13884666199

汽车美容装饰店转让,合作。13954588855

写字楼出租 南山公园周边有800平办公室对外出租,交通便利,条件优越。联系人:于先生,电话:15953550450。价格面议。

厂房出租 砖混700平方,钢构500平方。另招机械设计工人。18615007923

急租幸福仓库厂房2万m² 可分割,场地15亩,招包装工、木工,工资3千以上。13605355128

租售开发区秦淮河路办公楼、厂房 电话:13276453911

出租新桥600平仓库 15905453758

厂房出租 出租位于红旗西路夹河东,厂房400m²两套,交通方便水电齐全。15908915169

高价回收

●收酒店蛋糕制冷小吃设备13356949905

南京协满船舶直聘 招船员,电工,机工,焊工,厨师,各六十名。身体健康,60岁以下年薪20到30万。签合同办保险免费办理一切证件。025-85638809。地址:南京市红山路四十三号。

招聘信息

开发区筹建新公司招聘:烟台区域经理5名 办公室主任5名 部门经理2名 人资干事2名 要求大专以上学历,本地户口,如外地需在烟台居住满三年以上 待遇:月工资5000元以上 双休 交保险 联系人:徐女士 18305353749

烟台天瑞食品诚聘 超市熟食营业员10名,司机2名,住厂保管2名,业务员4人。待遇面议。18561009609 都经理

上海舵发船舶直聘 集装箱船员:75名,58岁以下,年薪17-30万,工资月发,办保险,包吃住,免费办理一切证件,签合同,当天上岗 021-60447288,60447299(非中介)

龙江家园酒招聘 业务员兼司机工资3000到6000元 联系人姜先生18254512222

社区医院聘 护士、中医、药师各2名。签合同交五金,有奖金,干三休一,工资面议,提供食宿。13963813166,13723977731

烟台金海港船舶公司 诚招各类船员:水手、机工、厨师、电焊、电工、海乘年薪8-15万 签合同交保险,提供无证培训,要求18-50周岁,身体健康。电话:0535-6683100 手机:18553519117 地址:莱山区迎春大街天和大厦2788室

烟台汉和船舶管理有限公司 聘:水手、机工、厨师、焊工、电工,年薪6-15万,年龄17-45,雇主提供保险,无证培训 电话13583567985长聘代理及业务人员

因部门扩建 急聘:人事助理、业务经理、储备干部 工资3000-1万,双休,交保险,年龄25-45岁已婚已育者优先。电话:13854566177

诚聘 仓库管理(有经验者优先,化工路附近)、财务、文员、司机、业务员。电话:18106386060

烟台四海船务有限公司 胶东地区招聘.培训.安置船员的正规.资质企业 省海事局备案.500万注册.(船员服务许可证)05021 诚聘:大厨.机工.水手.电工.电焊.豪华邮轮海乘.业务员及代理 合同.保险.培训.就业100%,工资8-15万,年龄18-48岁 电话:400-0834-868 手机:15668018938 地址:烟台市莱山区迎春大街天和大厦右拐22层26室

空气治理

油雾、烟尘处理 工业除尘,锅炉改造18615007932

遗失声明

●宋淑娜购买的通世新城106—东—402号房屋,因购房收据遗失收据号0007261,金额72963.9元,收据号0007718,金额30000元,声明作废。

●嘉里大通物流有限公司烟台分公司现有开给青岛住仓国际物流有限公司增值税普通发票一张(发票一式五联,丢失第二联和第四联),发票号码:02395232,开票金额:USD13756.32,开票日期2015年11月12日。由于快递公司失误,造成此件遗失,现声明此发票作废。

●姜忠利,身份证号370611196310270034,遗失二级建造师执业证鲁206070802403,声明挂失,此证作废。

●张仁学座落于谭格庄乡张家泊子村,使用土地面积为144.73平方米的土地使用证丢失,证号为莱集用(1991)第040239号,现予以声明作废。

●张贤生座落于谭格庄乡张家泊子村,使用土地面积为166.98平方米的土地使用证丢失,证号为莱集用(1991)第040258号,现予以声明作废。

●张仁杰座落于谭格庄乡张家泊子村,使用土地面积为156.70平方米的土地使用证丢失,证号为莱集用(1991)第040280号,现予以声明作废。

●张仁福座落于谭格庄乡张家泊子村,使用土地面积为242.54平方米的土地使用证丢失,证号为莱集用(1991)第040298号,现予以声明作废。

●张仁善座落于谭格庄乡张家泊子村,使用土地面积为160.45平方米的土地使用证丢失,证号为莱集用(1991)第040304号,现予以声明作废。

●孙乐兴座落于谭格庄乡张家泊子村,使用土地面积为138.76平方米的土地使用证丢失,证号为莱集用(1991)第040157号,现予以声明作废。

●刘保兴座落于谭格庄乡张家泊子村,使用土地面积为138.84平方米的土地使用证丢失,证号为莱集用(1991)第040168号,现予以声明作废。

●张仁甲座落于谭格庄乡张家泊子村,使用土地面积为140.12平方米的土地使用证丢失,证号为莱集用(1991)第040202号,现予以声明作废。

●张家泊子村村民委员会座落于谭格庄乡张家泊子村,使用土地面积为1128.00平方米的土地使用证丢失,证号为莱集用(1991)第040205号,现予以声明作废。

●徐德信座落于谭格庄乡张家泊子村,使用土地面积为166.29平方米的土地使用证丢失,证号为莱集用(1991)第040215号,现予以声明作废。