“代驾”嫌走路累,深夜去偷电动车

巡警跟踪一小时,刚得手就将其抓获

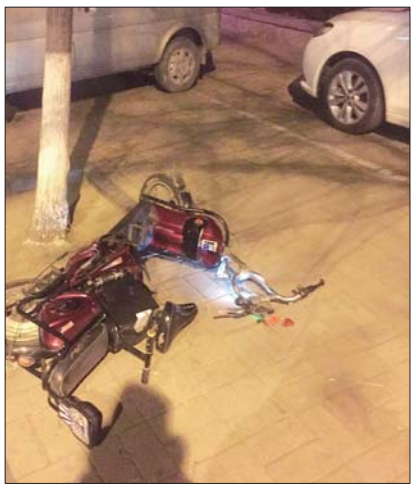

▲嫌疑人逃跑时将盗窃的电动车扔在路边。
本报记者 杜洪雷 截图

◀历城巡警抓获盗窃电动车的嫌疑人。
本报记者 杜洪雷 截图

本报12月11日讯(记者 杜洪雷) 8日晚上10时许,一名代驾司机在完成一单行程后将目光放在了路边停放的一辆电动车上。其刚刚得手准备推走的时候,早在一边跟踪的历城巡警一中队民警一举将其抓获。

进入冬季以来,侵财案件呈现高发态势,特别是盗窃摩托车、电动车案件较多。为此,历城公安分局安排巡警和特警对辖区的重点小区和路段进行24小时巡逻,预防案件发生,抓获盗窃现行。

8日晚上9时许,历城巡警大队一中队便衣民警驾驶摩托车在甸柳附近进行巡逻,巡逻重点针对开放式小区和路边停放的电动车。晚上10时许,民警发现一名可疑男子在百花公园东门附近徘徊。“咱们普通人在走路的时候基本上都是看着前方的路,而小偷的眼睛是到处看,他们这是寻找作案目标。”民警说道。

发现该男子可疑之后,巡警就开始隔着马路在二环东路路东对其进行跟踪。在接近一个小时的时间里,该男子始终没有离开公园的大门口,一会儿向南一会儿向北。晚上11时许,该男子快速向北跑去,在公园大门以北200米的地方停下,然后推着路边的一辆电动车就向南走。

民警发现该男子盗窃得手之后,迅速从马路对面跑过来。可疑男子也发现有人快速接近,预感到事情不对,扔下电动车向南逃窜。该男子跑出去不到30米,民警就将其控制住。经初步讯问,男子平某,临沂市人,现在住在天桥区。

平某是一名代驾司机,自己没有电动车,平时外出接单的时候感觉不方便。当天晚上,平某接了一单生意,将一名喝酒的男子从堤口路送到桑园路。此后,他就沿着路边行走,准备盗窃一辆电动车。没想到,自己刚刚得手就被民警抓获。

目前,案件正在进一步调查中。

下车忙着打出租 女乘客遗落手提包

本报12月11日讯(记者 杜洪雷) 9日下午,北京的刘女士在济南下高铁打车时,接了电话匆忙上车,结果行李箱上的手提包掉在地上。幸亏路过的槐荫公安分局直属大队民警捡到,及时联系失主予以送还。

9日下午,北京某医疗技术有限公司的刘女士来济南出差,在济南西站下高铁后打出租车。出租车赶到时,刘女士正好来电话,她一手接着电话,另外一手开车门放行李箱,结果匆忙中手提包掉在地上也没有发现。

出租车走后,槐荫公安分局直属大队民警王利军正好路过,看到有一女士手提包,遂询问周围的人,未发现失主。王利军查看包内,发现有十几张同一姓名的名片,便猜测很有可能是失主,于是打电话联系。

此时的刘女士正在出租车上打着电话,并未发现手提包已经丢失。民警王利军不停地拨打名片上的手机号码,十分钟后终于联系上刘女士,并询问其是否丢失手提包。此时的刘女士才发现自己的手提包丢了。

在简单说明了包的特征后,刘女士便让出租车返回,从王利军手里拿回了丢失的手提包,提包里面的数千元现金、卡等物品完璧归赵。11日上午,刘女士在紧张的工作间隙,抽时间来到槐荫公安分局直属大队二中队,将写有“拾金不昧 品德高尚 敬业正直 为民解忧”的锦旗送到民警王利军手上表示感谢。

齐鲁晚报 2016
海参养生节 金日启幕
冬季养生不能等 年底钜惠别错过

优质淡干刺参
现价1680元/斤
3180元/二斤
4500元/三斤

活动大礼
1、即食海参买三斤送一斤,买五斤送二斤。
2、天冷请您打车买海参!活动现场购买两斤以上干海参,报销100元打车费。
3、购买干海参满4000元,在享受所有优惠活动的同时,可额外获赠2017年全年《齐鲁晚报》壹份。
4、老顾客特别优惠:凭过往购物小票买干海参,在享受所有优惠活动的同时,还有额外惊喜!
5、更多品种海参,更多优惠,敬请光临养生节现场。

特级淡干刺参
现价1980元/斤
3760元/二斤
5300元/三斤

每天特价:即食海参198元/斤,进口野生海参860元/斤,淡干刺参580元/斤,数量有限,先到先得!
八仙口、盛泰恒、渔夫、随身宝 四大海参名企联袂 年终钜惠答谢泉城市民
时间:2016年12月12日—16日 地点:新闻大厦2楼(泺源大街6号) 电话:85196139 18660812010
乘车路线:乘31、39、49、K52、70、80、K96、102、113、165、BRT2、BRT3新闻大厦站或乘2、K59、79、103历山路和平路口下车(历山路和泺源大街交叉口西走50米路南)