重阳送暖,孝爱满怡园,高端精品养老公寓等您来体验

黄花染双鬓,重阳寄深情。为弘扬尊老敬老、爱老助老的优良传统,商埠怡园长者公寓推出“为长辈温情送暖,团购大优惠活动,本次敬老爱老活动以“乐享怡园,孝行天下”为主题,诚邀泉城长辈一起来怡园度过温馨快乐的时光。

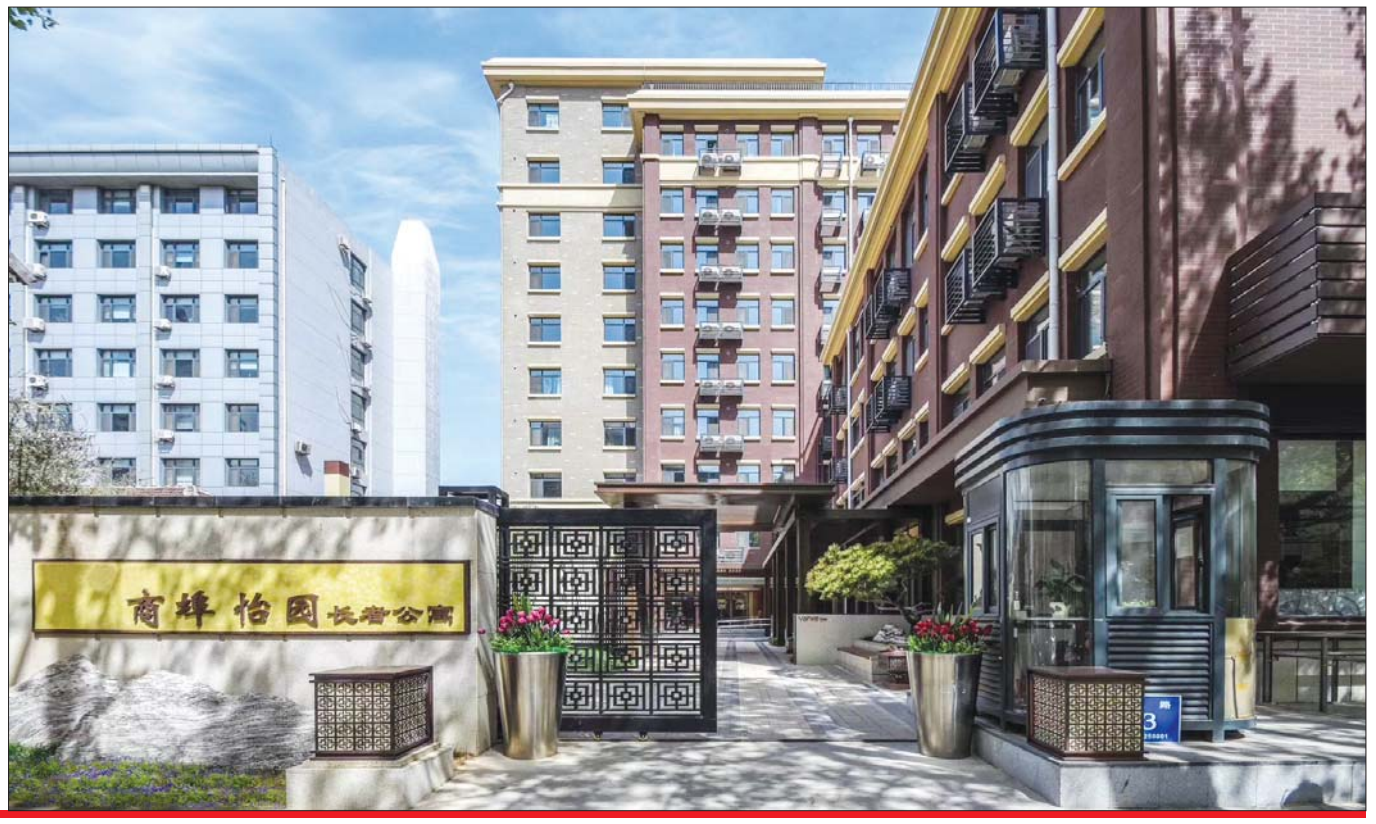

重阳节优惠活动:

惊喜一:床位预定,定一送一

重阳节活动期间,预定床位即可赠送相同价位床位,仅限20床,先到先得。

惊喜二:重阳联欢会

舞蹈、京剧、合唱、独唱、戏曲(10月21日)

惊喜三:超低折扣 超级优惠

超低折扣,床位费8折起,当日更有特价房推出,数量有限先到先得。

惊喜四:“蛋”无虚发 惊喜连连

预定砸金蛋,电视机、按摩座椅、头部按摩仪、智能小夜灯、精美套杯……

惊喜五:豪礼相送 礼上有礼

活动期间签约者,可获得价值1999元服务卡。

惊喜六:您有礼金 他享优惠

每推荐一位长者入住,即可得500元推荐礼金,入住立减2000元。

(本活动解释权归商埠怡园长者公寓所有)

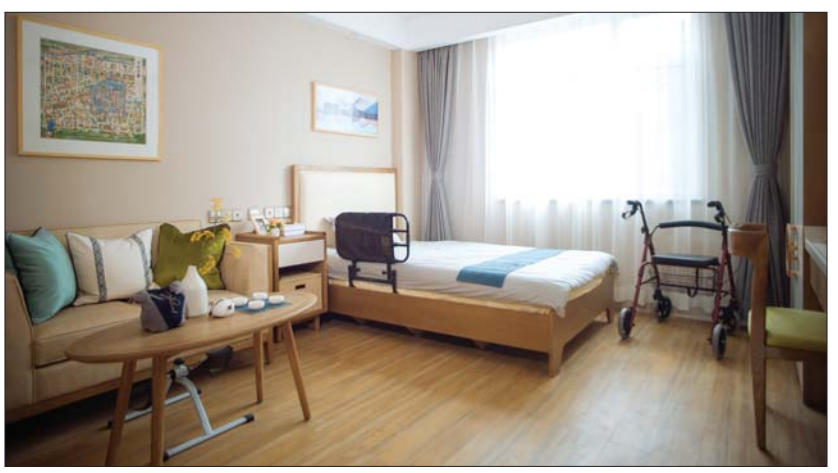

济万养老一直致力于为老年人提供专业的养老服务,并通过丰富多彩的活动,展现老年人的风采,也让更多的人关注老年人这一特殊群体。本次活动旨在让更多的老人能够有机会体验标准化的养老服务,也欢迎泉城长者到怡园领取精美礼品。

温馨舒适,此心安处是我家

商埠·怡园长者公寓从筹备之初起,项目便以“家”的定位进行配置和设计,营造家一般浓厚氛围,提供温暖的亲情化服务。步入商埠·怡园长者公寓,每个细节都流露着对适老化的顶层设计,涵盖日常生活起居住行的方方面面:防滑地板、长扶手、护理床、智能马桶、椅子、沙发、紧急呼叫系统……真正适应老年人的身体情况与生理特征。

温情休闲,满足老人全方位需求

项目拥有室外花园、空中花园、生活休闲区、安养居住区、中西医结合门诊、失智照护区五个部分。其中一楼庭院和辅楼四层空中花园,景观典雅,足以满足老年人室外活动的需求。生活休闲区配有音乐教室、健身中心、书画阅览室、棋牌室等,面积占比大、配套齐全,可供老人们根据自己的爱好自由选择。

温暖专业,优质照护是我们最亮的名片

项目的安养居住区分为单人间、双人间两种类型,共230余张床位……集“养”、“住”、“医”、“康”、“食”、“娱”六大方面的完善服务于一体,全面、专业;中西医结合门诊搭配名古中医和现代化西医,协助老人养成健康的生活习惯,提高老人生活质量。

活动时间:2018年10月17日-10月31日 报名电话:0531-55518777 地址:济南市市中区经三路83号

公交乘车路线:

1、市内乘18路、34路、43路公交车到经三纬三站下车即到。2、市内乘4路、5路、7路、13路、15路、29路、33路、35路、K58路、K59路、101路公交车到大观园站下车沿纬二路向北至经三路左拐500米即到。