报告解读 视觉两会

改革强音

[金融创新]

报告原文

继续推进利率市场化,扩大金融机构利率自主定价权。保持人民币汇率在合理均衡水平上的基本稳定,扩大汇率双向浮动区间,推进人民币资本项目可兑换。稳步推进由民间资本发起设立中小型银行等金融机构,引导民间资本参股、投资金融机构及融资中介服务机构。建立存款保险制度,健全金融机构风险处置机制。

年内建存款保险制度

政府不再给银行兜底,为放开存款利率做准备

本报特派记者 马云云
3月5日发自北京

5日,政府工作报告有关金融改革的内容提到了建存款保险制度,引起代表委员热议。允许银行破产,是中国金融体系最大的改革。银行破产实现不了,其他非银行金融市场就不可能真正繁荣。

在中国,存款无本金风险,任何金融机构遭遇风险时,政府会以其信用来兜底埋单,这也客观上造成了中国人普遍的高储蓄,加剧了货币超发。而在国外,由于存款是一项有本金风险的"风险资产",大资金为了规避银行破产风险,会大量投入债券市场,这是其金融市场繁荣的重要根源。

此前,全国政协委员、央行副行长易纲表示,存款保险制度在全球各地已有成熟经验,中国金融体系的发展,也已到了这一时刻,即通过推出存款保险制度,为银行破产建立通道。只有将资金的本金风险放大,才能真正建设结构优化的金融体系。

在制度设计上,或将实行强制性存款保险,限额赔付,限额内全额赔付,超出部分仍有权从该机构清算资产中得到追偿。

交通银行首席经济学家连平说,"存款保险制度的建立是推动利率市场化改革的前提。"而政府报告也提出继续推进利率市场化,扩大金融机构利率自主定价权,这意味着今年存款利率的市场化会进一步推进。

此外,存款保险制度被看作推进民营银行发展的又一推手,因为存款保险制度保障存款人的利益,将增强存款人对民间金融的信心,促进民间金融的发展与壮大。

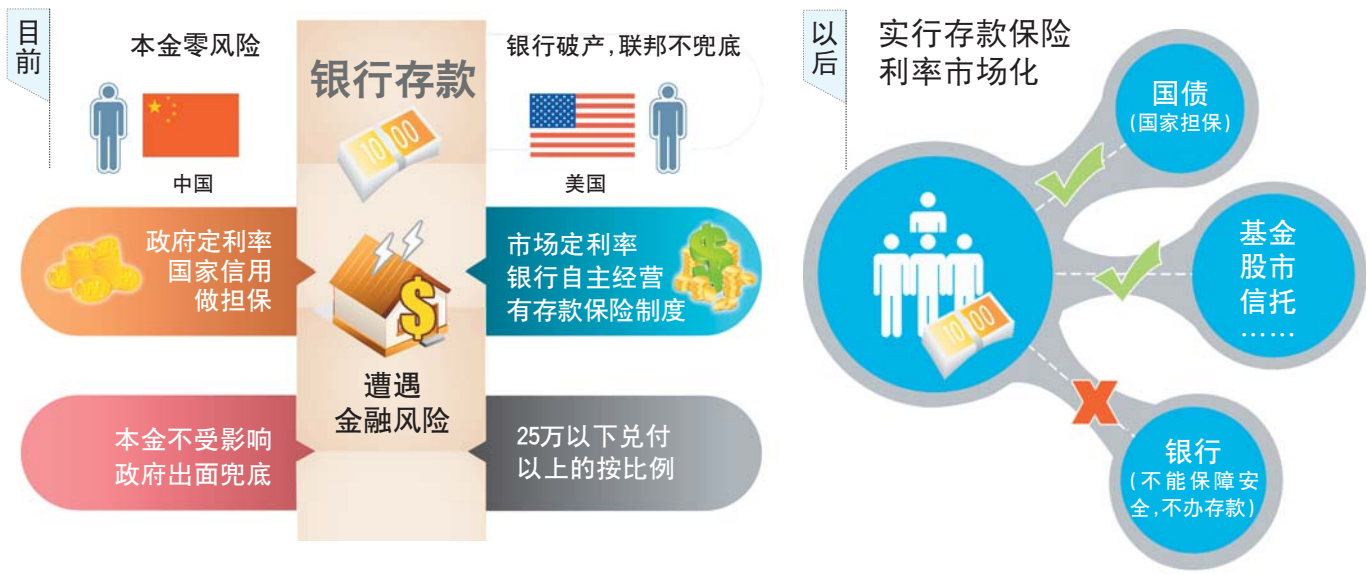

互联网金融首入报告

本报特派记者 马云云
3月5日发自北京

政府工作报告首次写入互联网金融,将其作为"深化金融体制改革"的一项内容。

5日,广东团审议政府工作报告,全国人大代表、小米科技董事长雷军说:"我特别关心和互联网行业相关的内容。报告中,相关内容字数并不多,但信息量巨大。"

全国人大代表、TCL集团董事长李东生也很关注互联网金融,建议尽快立法,加强互联网金融监管。

加盟环球雅思
培生国际教育出版集团旗下品牌
400-818-1221
WWW.HQLSW.COM

TOYOTA
车到山前必有路 有路必有丰田车
威驰 VIOS
向前 梦想 将至
ONE DIRECTION
VIOS威驰
都市新锐 "锋"尚座驾
晒享激情试驾礼
3月10日~5月31日,到店试驾VIOS威驰即可获得价值100元好礼(共4,4000份)。便携三角摄影包、焖烧杯、万用插头、灵动LED灯任选其一,每种礼品数量有限,先到先选。
智选臻品 超值登场
全新1.5L智臻版7.98万 丰田品质 营销售价6.98万起
即日起至5月31日,购车即赠交强险 | 3~4月,无忧无"率"好礼购车方案进行中 多种贴息、低利率购车方案任你选择(此购车方案实施于河北、河南、山东、山西四省),更可获得1000元汽车装饰代金券。(详情垂询当地经销商)
www.ftms.com.cn 手机网站m.ftms.com.cn 一汽丰田顾客服务中心:800-810-1210 400-810-1210
本地区经销店(排名不分先后)
TOYOTA竭诚为您提供24小时救援服务,详情请咨询一汽丰田经销店
济南明星丰田 0531-87518899
济南明星济阳分店 0531-55609000
济南明星商河分店 0531-84807766
济南润华丰田 0531-87297888
济南嘉瑞丰田 0531-88923666
济南鲁鹰丰田 0531-85985111
东营泛华丰田 0546-8960000
东营泛华广饶分店 0546-6663000
东营庞大东盛丰田 0546-7156188
聊城光岳丰田 0635-8763111
聊城五州丰田 0635-8881234
聊城五州临清分店 0635-2558222
泰安东方丰田 0538-6300000
枣庄和裕丰田 0632-8626688
章丘明星丰田 0531-83111000
淄博世纪丰田 0533-3172111
淄博世纪周村分店 0533-6018808
淄博远方丰田 0533-2715333
TOYOTA 安心 安全 爱用
一汽TOYOTA
CROWN皇冠 REIZ锐志 PRIUS普锐斯 COROLLA卡罗拉 COROLLA EX花冠 VIOS威驰 RAV4 LAND CRUISER 200兰德酷路泽 PRADO普拉多 COASTER柯斯达