

驴子“空降”海滩  
游人大受惊吓

据新华社电 俄罗斯南部亚速海滩上周惊现一头“飞驴”，吓坏享受日光浴的游客。

俄罗斯克拉斯诺达尔地区警方20日说，一头驴子背负降落伞，上周“空降”哥萨克村附近海面。警方调查发现，当地几名商人把一头驴子绑在降落伞上从飞机上抛下，希望借此吸引游客光顾他们经营的私人海滩。

事发时，一些儿童看到空中的驴子，哭着问他们的父母：“他们为什么要把驴子绑在降落伞上？”这头驴子坠落至海面，被拉上岸时已经奄奄一息。

“蜘蛛船”  
关岛碰壁

据新华社电 美国海外属地关岛码头工人发现，一艘货船装载数以千计蜘蛛。当地政府担心“生物入侵”，勒令这艘船停止卸货，离开关岛。

美联社20日援引关岛农业部的话报道，“M.V.阿尔特维亚”号载着建筑材料和附件抵达关岛码头。码头工人开始卸货时，看见数以百计大蜘蛛和数以千计较小型蜘蛛。

农业部官员说，虽然不确定这些蜘蛛的具体种类，但这种蜘蛛在关岛并不常见。他们担心，一旦这些蜘蛛上岸，关岛生态会遭破坏。

“这么多大小各异的蜘蛛，绝对是生物入侵。”农业部负责人约瑟夫·托里斯说。

黑人夫妇  
生出白人女婴  
非遗传非得病，医学专家无法解释

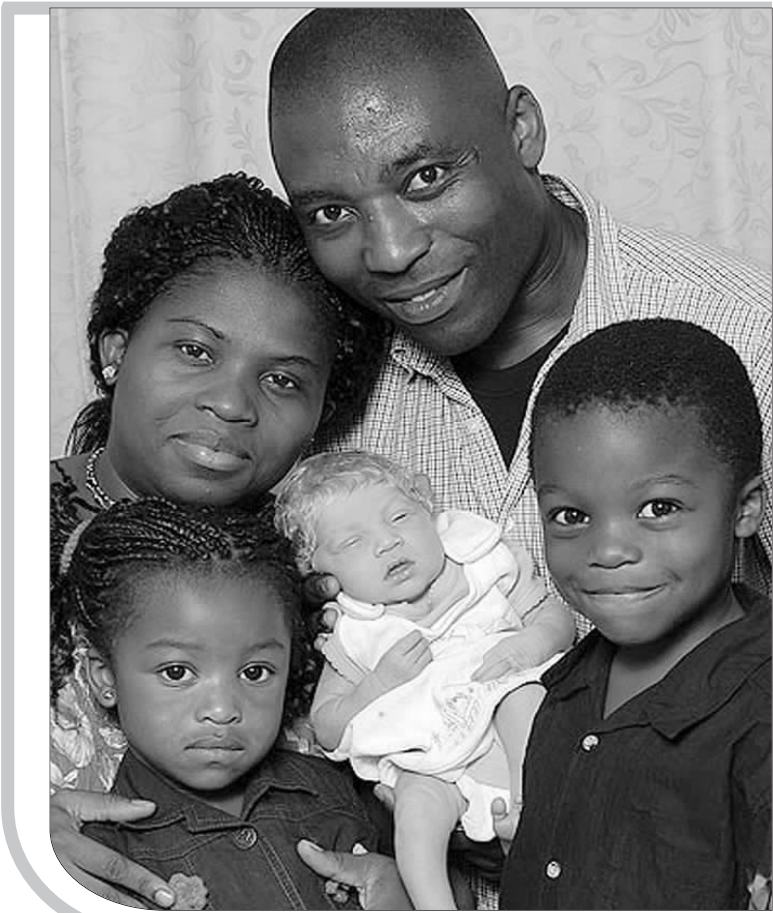

奇特的五口之家。

本报讯 7月19日是个寻常的日子，但在这一天却降生了一个“不寻常”的小生命。英国伦敦南部的一个幸福家庭迎来了一个新生女婴——但见她白嫩的皮肤、金色的柔软胎毛和碧蓝的眼睛，漂亮极了。不过令人惊异的是，她的父母都是有着巧克力肤色的黑人，对于他们如何生出这样一个“白人”孩子，医学专家也无法给出确切的解释。

婴儿的父亲，44岁的本是一位客服顾问，他表示第一眼见到孩子时自己非常吃惊，反复问护士会不会是抱错了。而女婴的母亲，35岁的安吉拉当然能认得自己的亲生骨肉，称刚看到孩子时觉得她漂亮极了，难以相信这样的奇迹会发生在他们家里。

本夫妇5年前从故乡尼日利亚来到英国，

已经生养了一儿一女。现在，他们为女婴取名为玛琪，这个单词在尼日利亚当地语言中是“美丽之神”的意思。

据悉，当地医院在为玛琪做过检查后确定，她并非患有白化病，而本也强调，他的妻子对他十分忠诚，即便真的与别人有染，婴儿也不应该是这个样子。

现在，这个“白人”婴儿着实让基因专家感到迷惑。据介绍，白肤色的基因在间隔几代后的确有可能会重新出现，不过本和妻子安吉拉表示他们各自的家族中并没有白人血统。

2005年，英国诺丁汉的凯莉·霍奇森生下一对双胞胎女儿，一个是白人，一个是黑人，这对双胞胎的父母都是混血儿，即便如此，双胞胎一个是白人，一个是黑人的概率也只有百万分之一。

(据《中国日报》)

原因猜测  
或是因为  
较多的遗传混合

牛津大学人类遗传学专家布赖恩·塞克斯表示，这个婴儿的出生“非常不同凡响，在混血婚姻中，婴儿的肤色会有轻微的变化，有时候肤色或许与父母有极大的差别。而黑人夫妇生出‘白人’婴儿的情况可能是因为这个家族中有非常多的遗传混合，就像生活在加勒比地区的黑人那样，不过在尼日利亚这样的情况并不多见。”

此外，塞克斯博士称婴儿的金色头发也颇不寻常，即使很多金发女孩在出生时也没有像她这样耀眼的金色头发。塞克斯认为，最有可能的是孩子的基因出现了某种变异，而鉴于基因遗传的复杂性，目前的医学水平还无法对这一现象给出确切的解释。

新华保险乐团山东巡演大幕拉开

7月18日，新华保险交响乐团山东巡演拉开序幕，陆续在济宁、菏泽、聊城、济南、淄博、威海、烟台七地市巡回演出。新华保险山东分公司有关负责人介绍，他们将通过音乐这样一种无国界的语言，来实现和客户无障碍的交流与共享，最大化地向他们传递新华的精神文化，加深了客户对新华企业文化的理解。

孙培荣

据了解，新华保险交响乐团于2008年2月由新华人寿保险公司全资组建。该乐团是国内唯一的由金融保险企业投资组建的交响乐乐团。乐团是由国内几十位知名的优秀音乐家和各音乐

校的学子组成，其中包括多名曾经在北京各乐团担任过首席的演奏家。乐团常任指挥是国家一级指挥高伟春先生。乐团首席是我国著名的小提琴演奏家曾民信先生，乐团还拥有一支由80人组成的合唱团。新华保险交响乐团建制齐全、技术精湛，具

有较高的演奏水准。

新华保险交响乐团自建团以来，一直活跃在全国各地的音乐舞台上，作为新华保险企业文化建设的名片，她承载和展示了新华品牌建设的成果。在二年多的时间里，她秉持着传播新华企业文化、为新华保险客户服务、为新华员工服务的宗旨，先后在北京、湖北、河南、吉林、长春、大连、内蒙古、黑龙江、四川、重庆、天津等地为分公司进行专场演出，把新华保险公司的问候和祝福送给分公司的客户和员工。2009年9月7日，新华保险交响乐团走进国家大剧院，举办了

“爱祖国、爱新华”新中国成立60周年、新华保险成立13周年特别献礼大型交响音乐会，这是首支以企业乐团身份亮相国家大剧院的交响乐团。

2010年6月10、11日，新华保险交响合唱团再次走进国家大剧院与北京大学歌剧研究院、中国歌剧舞剧院同台演出了大型原创歌剧《青春之歌》，中共中央政治局常委领导出席观看并给予歌剧《青春之歌》很高的评价。作为企业乐团能够与专业团体在国家大剧院同台演出，充分彰显了该乐团的实力与水准。目前，新华保险交

响乐团已经累计演出50场次，成为新华保险公司一张跃动着音符的企业名片。

2010年7月17日至28日，新华保险交响乐团走进山东，将在济宁、菏泽、聊城、济南、淄博、威海和烟台七个地市演出十场，为山东人民奉献音乐盛宴，让新华保险成为一种高品质的生活方式。新华保险交响乐团的音乐家们将以积极的工作态度、精湛的艺术水准，把世界及中国经典的音乐作品完美地展现给观众，相信通过艺术家对音乐作品的演绎，使你能够感受到高雅艺术的无穷魅力。

新华保险交响乐团 “星耀齐鲁”

乐团指挥：高伟春



高伟春，国家一级指挥、中国指挥学会理事；获文化部优秀专家称号，享受国务院颁发的政府特殊津贴。

1960年起先后在中央音乐学院附小及附中学习钢琴等专业课程，并开始接触管弦乐队。1984年从中央音乐学院指挥系毕业后开始指挥生涯。多年来，高伟春除指挥交响乐音乐会之外，以其才能与勤奋还先后成功地指挥过多部世界著名歌剧。其中有意大利歌剧《蝴蝶夫人》、《丑角》、《詹尼·斯基奇》、《茶花女》、《弄臣》、《图兰朵》，德奥歌剧《费加罗德婚礼》、《魔笛》，法国歌剧《卡门》，俄罗斯歌剧《驯悍记》，美国音乐剧《乐器推销员》、中国歌剧《热土》、《军民进行曲》、《农村曲》及中日合排创作的歌剧《歌仙—小野小町》等。

作为歌剧指挥，高伟春指挥过上百场歌剧的演出实践，对歌剧音乐有深入的研究及独到的见解，指挥歌剧有丰富的舞台经验和很高的艺术修养，成为中国歌剧乐坛中最有影响力的指挥家之一。

乐团首席：曾民信



曾民信，著名小提琴演奏家。1947年出生于上海一个音乐世家，5岁随母亲学习钢琴，9岁师从上海交响乐团李牧真教授学习小提琴。1960年以优异的成绩考入总政歌舞团并随乐团首席小提琴陈健教授深造，同年担任歌舞团小提琴独奏演员。1962年他考入上海音乐学院，先后师从谭捍真教授、窦立勋教授学习小提琴。系统的学习和名师的指导，使他的小提琴演奏的技巧更加成熟。

1975年，28岁的曾民信被破格任命为中国人民解放军总政歌舞团首席小提琴，1988年成为全军首批国家一级演奏家。在以后的艺术生涯中，曾民信多次在全军重大联合演出中，担任联合乐队的首席小提琴。

一语中的

股份解禁：◎联化科技 817 万股首发限售股今日上市流通 ◎巢东股份 1.2 亿、三安光电 400 万股改限售股今日上市流通 ◎南都电源 1240 万、金利华电 300 万、碧水源 740 万股机构配售股今日上市流通

合同投资：◎鲁润股份拟投 5.4 亿设华瀛泰源煤炭公司 ◎广汇股份 4000 万设物流公司 ◎广百股份拟 3484 万新设两门店 ◎兴民钢圈拟 3000 万设立长沙高强度轻型车轮项目 ◎科达股份中标 543 万东营黄河大桥防腐工程 ◎三本集团签合计 2.92 亿两工程合同 ◎中环股份签 7.7 亿单晶硅片销售合同

股东增持：◎中联重科大股东 7 月 12 日至 16 日增持 420 万股，拟半年内继续增持，增持比例不超过 1%

股权变动：◎广晟有色拟 1250 万收购清远嘉禾 30.5% 股权 ◎恒顺醋业拟以 1.3 亿元认购江苏一农村商业银行 900 万股

定向增发：◎福田汽车 17.76 元/股定向增发 1.6 亿股获有条件通过

其他：◎国电电力拟公开增发 30 亿股募资 97 亿收购大股东资产 ◎外高桥子公司 6727 万转让上海一地块 ◎深振业 A 被宝能集团 2 亿买入 5% 股份 ◎航天机电签框架协议将获上实集团 50 亿资金支持发展光伏产业 ◎氯碱化工 976 万挂牌威威塑料 41% 股权

7月20日上证综指  
开盘 2477.75 最高 2530.33  
最低 2477.46 收盘 2528.73  
上涨 53.31 点 成交 1133.41 亿

沪股(600000—600048)

| 代码     | 简称   | 收盘    | 涨幅%   | 简评          |
|--------|------|-------|-------|-------------|
| 600000 | 浦发银行 | 14.65 | 0.83  | 消化获利筹码，逢低参与 |
| 600004 | 白云机场 | 9.58  | 2.13  | 均线支撑较强，关注   |
| 600005 | 宝钢股份 | 4.54  | 2.02  | 主力减仓多属短期可介入 |
| 600006 | 东风汽车 | 4.93  | 2.49  | 上升形态，逢低介入   |
| 600007 | 中国国贸 | 10.47 | 1.75  | 短线震荡，有机会    |
| 600008 | 首创股份 | 5.8   | 2.11  | 多空平衡，观望     |
| 600009 | 上海机场 | 12.74 | 4.34  | 上行遇阻，暂可关注   |
| 600010 | 包钢股份 | 3.17  | 1.6   | 盘整走势，关注     |
| 600011 | 华能国际 | 6.23  | 0.97  | 下档支持股价上升    |
| 600012 | 皖通高速 | 5.66  | 2.72  | 暂时盘整，观望为主   |
| 600015 | 华夏银行 | 11.75 | 1.21  | 强势反弹，持股为主   |
| 600016 | 民生银行 | 5.41  | 1.31  | 牛皮盘整，弱势观望   |
| 600017 | 日照港  | 5.81  | 5.64  | 观望气氛浓厚，不参加  |
| 600018 | 上港集团 | 3.97  | 2.06  | 有资金进入迹象，关注  |
| 600019 | 宝钢股份 | 6.19  | 1.31  | 横盘整理缩量，关注   |
| 600020 | 中远海运 | 3.67  | 1.65  | 上档支持较强，持有   |
| 600021 | 上海电力 | 4.21  | 2.68  | 未摆脱均线压制，关注  |
| 600022 | 济南钢铁 | 3.75  | 1.9   | 盘整格局未改      |
| 600026 | 中海发展 | 9.06  | 2.37  | 盘局，关注量能变化   |
| 600027 | 华电国际 | 3.82  | 1.6   | 具备上攻量能，关注   |
| 600028 | 中国石化 | 8.38  | 3.58  | 震荡盘升态势      |
| 600029 | 南方航空 | 6.73  | 2.12  | 主力控盘，持股为主   |
| 600030 | 中信证券 | 12.06 | 2.64  | 上攻阶段，持有     |
| 600031 | 三一重工 | 21.7  | 1.97  | 方向不明，观望为主   |
| 600033 | 福建高速 | 3.87  | 2.11  | 多头均线压制，不宜介入 |
| 600035 | 楚天高速 | 6.05  | 1.17  | 向上拓展空间，参与   |
| 600036 | 招商银行 | 14    | -0.07 | 上行趋势，持股     |
| 600037 | 歌华有线 | 13.87 | 2.74  | 短线有上升趋势     |
| 600038 | 哈飞股份 | 22.9  | 0.66  | 上冲过快，注意风险   |
| 600039 | 四川路桥 | 8.42  | 6.18  | 多条均线反压，不介入  |
| 600048 | 保利地产 | 11.93 | 2.93  | 多均线支撑，介入    |

下转 A 板块版面中缝