股指延续跌势 蓝筹继续调整

资金一周净流出193亿元

本周,市场对题材股,小盘股炒作热情明显降低,另外,金融地产股不断创新低打压市场信心。大智慧超赢数据(SuperView)显示,本周5个交易日仅周一资金净流入16.4亿元,其余4天均大幅净流出,合计209.3亿元,一周整体净流出193.3亿元。

从具体板块资金流向来看,受益文化产业振兴扶持的教育传媒板块资金逆市净流入2.6亿元。中视传媒、东方明珠、电广传媒、新华传媒、广电网络等一批整体实力较强、产业链相对完整的蓝筹股资金净流入均在5000万元以上,另外奥飞动漫、蓝色光标等下半周资金也出现净流入迹象。

供水供气板块本周相对被主力看好,包括大众公用、首创股份、桑德环境、创业环保等受益节能减排等二三线蓝筹股资金净流入千万元以上,其中大众公用主力净买入达到0.93亿元。供水供气板块整体净流入0.12亿元。除教育传媒、供水供气外,其余板块资金均是净流出。

主力资金大面积净流出仍然集中在权重股上,本周煤炭石油、银行资金净流出超过20亿元,房地产、有色金属也分别净流出12.5亿元及12.1亿元。上周因基础化工涨价及蜡虫事件被关注的化工化纤板块随着题材的退潮资金一周大幅净流出19.7亿元,不过金发科技、烟台氨纶等下半周发力的板块蓝筹资金均净流入。

此外,生物医药股资金分化也比较明显,板块资金总体净流出16.7亿元。四环生物、海王生物、鲁抗医药等超级病菌概念主力净抛出超过1.6亿元,而康美药业、华北制药,新华医疗等基金重仓股受到主力关注,值得注意的是乐普医药9月15日4家机构席位买入2480万元。

其余资金净流出超过5亿元以上的板块还包括工程建筑、电子信息、钢铁、机械、交通设施、券商、交通工具、纺织服装、农林牧渔等。展望后市,我们认为股指将在60日均线附近即2580点一线做震荡,短期应以轻仓操作,控制风险为主。

(大智慧数据研究中心)

本周主力增减仓板块及个股

板块	增仓比	增仓金额(亿)	资金流入主要个股
教育传媒	0.21%	2.572	中视传媒、东方明珠、电广传媒
计算机	-0.10%	1.972	航天信息、长城开发、软控股方
供水供气	0.02%	0.121	大众公用、广汇股份、国中水务
板块	减仓比	减仓金额(亿)	资金流出主要个股
银行类	-0.05%	-22.285	民生银行、兴业银行、浦发银行
煤炭石油	-0.12%	-20.697	西山煤电、国阳新能、平煤股份
化工化纤	-0.35%	-17.558	佛塑股份、沈阳化工、新安股份
医药	-0.37%	-14.389	四环生物、海王生物、浙江医药
房地产	-0.19%	-12.535	美都控股、金地集团、同济科技

昨日主力增仓前15名

代码	名称	流通股(万股)	净买量占流通盘
600568	中珠控股	8547	1.694%
600961	株冶集团	25833	1.216%
600074	中达股份	66124	0.784%
600145	*ST四维	23298	0.776%
600212	江泉实业	51170	0.627%
600485	中创信测	13859	0.505%
600848	自仪股份	29214	0.455%
600831	广电网络	56344	0.446%
600866	星湖科技	52110	0.434%
600812	华北制药	102858	0.414%
600689	上海三毛	15220	0.396%
600608	*ST沪科	26299	0.388%
601958	金钼股份	77400	0.368%
600452	涪陵电力	7737	0.365%
600115	东方航空	180195	0.349%

昨日主力减仓前15名

代码	名称	流通股(万股)	净卖量占流通盘
600225	天津松江	12372	2.834%
601718	际华集团	57850	1.066%
600804	鹏博士	115551	0.885%
600353	旭光股份	11324	0.805%
600444	*ST国通	8052	0.771%
600119	长江投资	30740	0.763%
600128	弘业股份	24677	0.697%
600814	杭州解百	31038	0.67%
600532	华阳科技	10045	0.668%
600863	内蒙华电	57294	0.634%
600470	六国化工	22600	0.57%
600262	北方股份	6600	0.536%
600192	长城电工	34175	0.534%
600644	乐山电力	32648	0.497%
600596	新安股份	48109	0.496%

数据来自大智慧新一代(Level-2)

'10股市实战擂台赛 第五期(9月1日-10月29日) 13天战报 沪综指-1.52% 深成指-1.16% 0531-89096315报名热线

选手	市值	现金	总资产	初始资产	收益率	排名
愚渔	47488元	30684元	7.82万	7.21万	8.46%	1
持仓	代码	简称	数量	买入日期	买入均价	收盘价
	002232	启明信息	3200股	9月9日	15.35元	14.84元
选手	市值	现金	总资产	初始资产	收益率	排名
专一	138320元	961元	13.92万	13.26万	4.97%	2
持股不动	赛前买入的13300股(600714)ST金瑞,昨收盘10.45元。					
选手	市值	现金	总资产	初始资产	收益率	排名
涨停板	169304元	2256元	17.16万	16.94万	1.30%	3
持股不动	赛前买入的23580股(600173)卧龙地产,昨收盘7.18元。					
选手	市值	现金	总资产	初始资产	收益率	排名
邢倡利	152542元	616元	15.31万	15.34万	-0.19%	4
	代码	简称	数量	买入日期	买入均价	收盘价
持股不动	600890	ST中房	1400股	9月14日	6.61元	6.15元
	另外持有赛前买入的个股:海油工程3240股,收盘6.93元;申达股份100股,收盘7.53元;银鸽投资600股,收盘5.86元;宁波热电1400股,收盘17.37元;深圳机场1500股,收盘5.77元;*ST铁工1800股,收盘5.13元;粤电力A 7800股,收盘价6.82元;昆百大A 900股,停牌;河北钢铁2000股,收盘3.92元;鲁西化工1600股,收盘5.30元;鑫茂科技1040股,收盘7.30元。					
	其他选手战况:第6名阳光-0.45%;第6名李军-1.88%;第7名规矩守信-1.93%;第8名满仓红-4.33%;第9名三人行-5.85%;第10名辣手佛心-7.26%;第11名古茶一7.43%;第12名邪风微微-7.61%;第13名半闲散人-8.95%;第14名佳辉暖气-19.46%。					

沪指四连阴击穿2600点

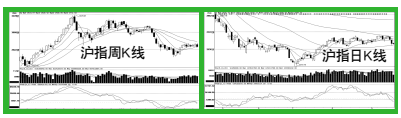

周五,A股市场呈现缩量震荡走势,主要股指涨跌不一,9月期指平稳交割。三连阴之后市场杀跌动能有所减弱,但因周末及长假临近,市场交投意愿明显减弱,从而抑制了周五反抽的幅度。两市合计成交1822.4亿,同比萎缩两成半。

整体来看,在内外交困之下,沪指全周表现暗淡,日线上首现四连阴,本周跌幅超过2.4%,为反弹以来的最大单周跌幅。

周五市场强势热点不多,酿酒、生物制药、酒店旅游、食品等泛消费板块反弹意愿较强,整体涨幅居前,由于金价创出历史新高,刺激有色板块整体表现良好,此外,地产、煤炭等板块也有不错表现。而昨日逆势逞强的券商股周五集体补跌,拖累金融板块弱势收低,水泥、钢铁等建材板块走势也明显弱于大盘,稀土永磁、锂电池、多晶硅等前期热门板块虽然经过连续调整,但投资者参与热情仍欠佳,周五继续大幅杀跌。

技术上看,周线看上,继上周收出十字星之后,本周沪指创出反弹以来的最大单周跌幅,将前三周的K线实体完全吞噬,5周、10周等纷纷失守,20周线附近暂获支撑,量能同比缩减。大盘又到了短线生死抉择的时候。

周五市场节前特征十分明显,两市交投十分清淡,追涨意愿不强,观望情绪明显升温。预计下周两个交易日交投清淡的状态将会延续,或在节后选择方向。操作上,密切关注短期生命线—60日线的得失。 (中证投资)

■政策风向

银监会:
暂不出台房产新政

本报讯 银监会副主席蒋定之昨日在上海表示,银监会暂时不会出台新的房地产市场调控措施,并将继续对目前的房贷政策进行跟踪和管理。(一财)

◓擂台观战

"愚渔"灵活操作暂居榜首
"副班长"涨停板跃至第三

在本周连续阴线的回调中,本报第五期股市实战擂台赛结束了第三周的比赛。"愚渔"守住擂主位置,选手"专一"升至次席,并悄然缩小了与擂主之间的差距。选手"涨停板"凭重仓持有的卧龙地产,单周收益8.68%,从上周"副班长"位置跃升至第三,应该算是迄今为止单周排名上升最快的选手了。

擂主"愚渔"本周操作较为积极,T+1获利卖出ST华塑、高抛低吸启明信息降低持仓成本,适时降低仓位至六成水平,这些都是其逆市赚钱的核心要素。单周1.39%的收益率虽算不上靓丽,但在震荡市中亦足以捍卫其擂主宝座。

榜眼"专一"依靠其长期坚守的ST金瑞轩获3.16%的周盈利。从其操作风格来看,应该处于长期投资者,这种风格能否在不确定市场中继续为其披荆斩棘,还需拭目以待。另外,在市场对地产股心存疑虑的时候,涨停板的卧龙地产的表现,再次说明了不确定性的地方也伴随着巨大机会。

下周只有2个交易日,预期出现超跌反弹的机会较大。操作上,建议仓位较重或持仓结构不甚合理的投资者,可趁反弹减仓或调仓,并可逢低大胆布局中线成长股。我们认为,短期发生系统性风险的概率不大,中长期A股"结构性牛市"机会依然值得期待。

(山东神光 林乔松)

◓基金揭秘

仓位继续小幅调降

本周基金增仓空间有限,而减仓动力也不充足,仓位继续小幅度下降。9月16日仓位测算数据显示,各类以股票为主要投资方向的主动型基金平均仓位水平均有小幅下降。可比主动股票基金平均仓位为84.36%,相比前周下降0.43%。测算期间沪深300指数下跌2.35%,存在一定被动减仓效应;但扣除被动变化因素后,各类偏股方向主动型基金仍表现为主动减持。

近两周基金仓位操作幅度放缓,平均仓位在前期快速上升后小幅回落,短期市场低迷也使基金操作进入一个观望和调整期。从具体基金来看,本周基金公司整体的趋向性操作不明显,仓位变动显著的主要是个别基金。增仓较为明显的偏股方向基金如长信增利、长盛动态精选、博时平衡、景顺成长等。

值得注意的是,前几周主动减仓的华夏旗下部分基金出现小幅增仓迹象,华夏策略增仓最为显著。可投资二级市场的债券基金继续保持较为积极的投资策略,不少二级债基的股票投资比例接近上限20%。

(德圣基金研究中心)

◓基金看台

首单期指"一对一"或将"落户"汇添富

周三,汇添富基金旗下某"一对一"专户产品在东证期货公司签订开户合同,并向中金所申请了股指期货交易编码。这意味着基金专户将正式涉水期指,首单期指一对一或将"落户"汇添富。该款产品面向个人客户,老客户也可根据意愿修改契约增加股指期货功能。

新股首日涨幅创两月来新低

9月末将迎新一轮新股潮

在农业银行破位下跌的影响下,3只新股在17日挂牌创业板当天,创下两个月以来新股上市首日最低平均涨幅。随着上证综指失守2600点,A股大盘股与小盘股"共振"出现调整。

9月17日挂牌创业板的瑞普生物、经纬电材和阳谷华泰3只新股,是9月以来沪深股市中第五批新股集中上市,不过恰逢农业银行A股16日破发与上证综指跌破2600点,这批新股在上市首日涨幅明显受到拖累,3只股票全天的平均涨幅仅为35.1%,创下两个月以来新股上市首日平均涨幅新低。

在上述三只新股中,阳谷华泰涨幅最大为46.11%,而涨幅最小的经纬电材全天仅上涨27.19%。与9月初登陆深证中小板的芝迪西上市首日暴涨235%相比,伴随A股"入秋"的这一批新股涨势出现明显退潮。

与二级市场炒作降温相比,一级市场对新股追捧的热情也在缓慢回落。9月15日,一级市场在网上和网下申购广田股份、润邦股份和江海股份等3只中小板新股的资金降至3845亿元。不过,机构参与新股配售的力度依然不减,在智飞生物、太阳鸟和汇川技术等最新一批3只创业板新股的网下配售名单上,总共370家配售机构对象赫然在列。

根据目前已有的新股发行安排进度,下周将有4只创业板新股进行发行申购;而在十一长假之前的最后一周,包括杭齿前进、兴业证券这两只沪市主板新股,以及三只中小板新股在内的5家公司都将在9月27日集中进行发行申购。 (杨毅沉)

近期发行新股一览

申购日	名称	申购代码	发行价	发行量/股	申购限额	发行市盈
10月8日	泰胜风能	深:300129	未定	3000万	未定	未定
	新国都	深:300130	未定	1600万	未定	未定
	英唐智控	深:300131	未定	1190万	未定	未定
9月27日	大金重工	深:002487	未定	3000万	未定	未定
	杭齿前进	沪:780177	未定	1.01亿	未定	未定
	嘉麟杰	深:002486	未定	5200万	未定	未定
	希努尔	深:002485	未定	5000万	未定	未定
	兴业证券	0	未定	2.63亿	未定	未定
9月20	锦富新材	深:300128	35	2500万	2万股	67.44倍
	锐奇股份	深:300126	34	2105万	1.6万股	68倍
	爱仕达	深:300125	55	1500万	1.2万股	89.72倍
	银河磁体	深:300127	18	4100万	3.2万股	72.87倍

一语中的

股份解禁: ⊙**山下湖**解除限售股份7500万股上市流通日2010年9月27日 ⊙**澳洋科技**首次公开发行前已发行股份,本次解除限售的数量为304,200,000股,上市流通日为2010年9月21日 ⊙**智光电气**8935.95万股首发限售股9月21日上市,主要持有人为广州市金誉实业投资集团及两冬阳等7位高管 ⊙**星网锐捷**880万限售股9月27日上市 ⊙**盛运股份**640万股网下配售限售股9月27日上市

股东减持: ⊙**大港股份**股东三明集团9月15日减持735万股 ⊙**斯米克控股**股东斯米克工业9月10日至9月16日减持421.01万股,及二大股东太平洋数码9月10日至9月14日累计减持237.65万股 ⊙**四环生物**大股东江阴市振新毛纺织"9月16日减持2100万股

定向增发: ⊙**雅戈尔**2.8亿认购福田汽车定向增发1400万股 ⊙**三木集团**拟向不超过10名特定投资者发行不超过1.7000万股,发行价不低于6.04元/股

合同投资: ⊙**株冶集团**与五矿有色签重大合同共逾3.4亿 ⊙**豫金刚石**拟1.74亿建设高品级金刚石项目 ⊙**江淮汽车**9月16日获于NCZ发动威司48亿投资中重卡车 ⊙**美利纸业**9月14日近4000万元存款被司法扣划 ⊙**高新发展**近日2000万存款被冻结 ⊙**株冶集团**与五矿签订4.8亿合同

重组停牌: ⊙**ST长信控股**股东及实质控制人正在讨论与公司有关的重组事项,最晚于9月28日公告相关事项并复牌,青岛双能化工自8月10日至9月13日增持449.63万股 ⊙**航天机电**近期有重大合作事项需披露,昨日起停牌,且不超过5个工作日

9月17日深圳成指

开盘11180.32 最高11288.85
最低11113.22收盘11208.25
上涨44.23点 成交867.51亿

深股(000001—000520)

代码	简称	收盘	涨幅%	简评
000001	深发展A	16.65	0.12	券手不破,观望为宜
000002	万 科A	8.08	0.62	上涨无力,不宜介入
000004	ST国农	11.13	0.82	期指主导收缩盘,观望
000005	世纪星源	4.40	2.76	界量上行动力,跟踪
000006	深振业A	7.57	3.13	超市跌破,观望为宜
000007	深宝恒A	7.25	2.24	整理量增,暂观望
000008	ST宝利来	12.59	4.14	共振均线支撑,择机参入
000009	中国宝安	11.7	-0.17	上破行情酝酿中,关注后市
000010	SST中新	14.63	0	停牌
000011	深物业A	9.5	7.1	抄作迹象,跟踪
000012	南 玻A	16.78	2.01	相关股齐不动,谨慎跟踪
000014	沙河股份	11.02	0.64	回复下挡有支撑,可跟踪
000016	深康佳A	5.23	0.19	多方均能不足,暂不入
000017	*ST中冠A	6.64	-3.49	重组未有起色,谨防
000018	ST中冠A	8.68	-0.46	相关股调整要求,谨慎持有
000019	深深宝A	10.83	1.21	相关重申,跟踪
000020	深华发A	10.1	1.94	预测重现盘古,积极关注
000021	长城开发	15.08	3.36	重心稳重上移,关注机会
000022	深赤湾A	14.31	0.35	下跌空间缩窄,仍观望
000023	深天地A	9.45	3.96	重上行破坚,跟踪
000024	招商地产	16.94	0.53	牛成盘整,新势不破
000025	特 力A	11.22	2.09	重整上行形态,跟踪
000026	飞亚达A	14.8	0	震荡上行,持续观望
000027	深圳能源	10.56	0.28	观望气氛浓厚,不介入
000028	一致药业	35.5	-0.75	盘面整理,密切关注
000029	深深房A	5.46	1.29	期货重现生力,跟踪
000030	*ST富科A	9.67	0	停牌
000031	中粮地产	5.46	-0.36	多空线成交,不介入
000032	深桑达A	10	-0.1	上行受阻,观望
000033	新都酒店	6.83	0.59	成交缩量萎缩,跟踪
000034	神州数码	10.32	-0.67	空头有力,谨防被套
000035	中国天楹	3.69	0	下跌空间狭窄,仍观望
000036	华联控股	8.15	-1.47	相关股调整,不介入
000037	深南电A	6.39	-2.67	那点反弹,择机介入
000038	深大通	8.15	0.37	震荡上行,谨慎跟踪
000039	中集集团	15.45	0.39	关注后市,谨慎持有
000040	东旭股份	4.26	0.46	期货调整,观望
000042	中洲地产	11.08	0	停牌
000043	中航地产	8.06	0.62	相关震荡整中,跟踪
000045	深纺织A	10.5	1.39	产业前景,谨慎参与
000046	泛海建设	8.54	0.23	重心逐步下移,观望
000048	康达尔	7.47	-1.6	近期新高,注意风险
000049	德赛电池	39.48	-3.94	重整整理为主,暂观望
000050	深天马A	10.16	1.39	产业前景,谨慎参与
000055	深方大A	11.22	-5.71	强势上行,关注后市
000056	深国商	11.12	0	上破行情酝酿中,关注后市
000058	深赛格	6.39	1.11	整理形态,暂观望
000059	辽通化工	10.12	-2.03	相关股头肩位,急跌介入
000060	中金岭南	15.78	1.02	缺乏强多量能,持平观望
000061	农 产 品	20.16	6.11	盘不之气,暂观望
000062	深圳华强	9.53	-4.61	波段高位,注意风险
000063	中兴通讯	52.02	-0.16	重回均线集,暂观望
000065	北方国脉	22.38	-0.31	震荡上行,高抛低吸
000066	长城电脑	9.94	-1.49	趋势向上,择机参与
000068	ST二重	6.88	5.11	上拍五分钟大,谨慎持有
000069	华侨城A	15.06	0.66	维持上交势长,谨慎持有
000070	特发信息	9.7	-1.32	总趋势向上,低吸高抛
000071	华天酒店	13.27	-0.6	走势不乏笔,减仓为宜
000072	盐 田 港	6.57	0.15	强多动能不足,暂不入
000073	复旦投毒	5.77	0	相关震荡,观望
000078	深天健	10.93	0.18	积累上行动力,跟踪
000079	广厦股份	6.31	0	平稳向上,关注后市
000080	中信海直	9.39	-0.42	整理量整,暂观望
000081	TCL集团	3.22	-0.2	金属向好后,观望
000082	宝华地产	5.89	0.17	相关震荡整要求,谨慎持有
000083	中粮屯河	17.98	-1.12	重心上移,择机参入
000085	丰田股份	9.45	3.13	平稳向上,关注后市
000086	广州浪奇	6.55	-1.94	平稳向上,谨慎持有
000088	盐 田 港	9.52	-0.67	平稳向上,谨慎持有
000089	深圳机场	5.77	-0.5	强势调整,谨慎持有
000090	天津松江	12.37	2.83	上升通道不变,持有
000091	深华发A	10.32	-0.67	平稳向上,谨慎持有
000092	泰达股份	7.73	0.13	强势调整,观望
000093	广宇发展	4.22	0.95	重心下移,谨慎观望
000095	华西村	5.86	0.34	强势调整,观望
000096	广聚能源	6.45	-2.02	重心逐步下移,观望
000097	七星电子	7.77	0	关气无力,不增持
000098	南国置业	5.03	0.18	新股上市,谨慎观望
000099	中信海直	9.62	0.78	强势调整,观望
000100	TCL通讯	8.83	-1.67	上破关键,谨慎持有
000101	华业资源	10.35	-1.14	强势调整,观望
000102	时代万通	15.75	0.63	触天板多量能,持平观望
000103	普信实业	7.77	0	关气无力,不增持平
000106	神州高铁	5.53	0.18	新股上市,谨慎观望
000107	深圳特区	3.89	0	平稳向上,观望
000108	金牛化工	8.42	0.48	强势调整,观望
000109	三 木 集 团	4.1	-0.16	期货整理形态,观望
000110	南京熊猫	10.53	-0.66	多均线上制约,不参入
000111	西川成渝	6.63	-0.9	长线盘底期,观望
000112	深圳国商	12.05	-0.74	盘整反弹,择机关注
000113	中国宝安	4.22	0.95	重心下移,谨慎观望
000116	深圳经济	3.69	-1.34	强势整理,择机观望
000117	西藏旅游	7.6	0	停牌
000118	金飞达	22.87	-9.17	观望相近整整理,观望
000119	中国宝马	7.14	-0.83	期货时间不长,谨慎观望
000120	天津普林	11.04	-0.36	走势乏味,暂不参入
000121	深圳长城	5.23	0.19	期货时间不长,谨慎观望
000122	南京中商	9.35	-0.43	盘整时间不长,谨慎观望
000123	深圳中华	4.53	-0.22	冲高回落,择机参与
000125	金钼股份	17.8	5.54	相量上攻,跟踪
000126	深华发A	10.1	1.94	强势重现盘古,积极关注
000127	大连重工	7.1	0.28	上攻量重不足,持有
000128	中信银行	5.18	0.78	急抛收阴量中,仍可观望
000129	出版传媒	11.94	1.1	重回均盘量,暂观望
000131	中国长城	7.8	0.39	上攻量重不足,持有
000132	深圳中华	4.53	-0.22	冲高回落,择机参与
000133	深圳金新	6.35	2.75	市能量跟下降趋缓,不入
000135	北京左岸	3.81	-0.78	平成盘整,暂观望
000136	深圳华侨	9.8	0.33	期货重现生力,跟踪
000138	中国大连	21.46	-0.69	上行受阻,观望
000139	上海建工	21.05	0.14	期货重现,注意离场
000140	中国中冶	3.67	0	强势调整,观望
000141	大同煤业	15.75	0.63	触天板多量能,持平观望
000142	普信实业	7.77	0	关气无力,不增持平
000143	神州信息	5.53	0.18	新股上市,谨慎观望
000144	深圳投资	18.34	-0.81	下跌空间狭窄,仍观望
000145	中国中冶	22.71	-0.52	金属向好后,观望
000146	金牛化工	8.42	0.48	期货整理,密切关注
000147	阳光照明	32.03	-0.19	金属不向好,不增持
000148	吉林电子	5.49	-2.49	调整进入末期,关注
000150	宜华实业	5.46	-1.29	强势调整,观望
000151	中国中冶	3.67	0	强势调整,观望
000152	深圳中华	4.53	-0.22	冲高回落,择机参与
000153	丰原药业	9.45	3.13	平稳向上,关注后市
000155	川化股份	6.55	-1.94	平稳向上,谨慎持有
000156	华数传媒	10.32	-0.67	平稳向上,谨慎持有
000157	中联重科	7.57	-1.05	强势调整,观望
000158	常山股份	13.46	0.67	强势调整,观望
000159	欧亚明珠	4.72	-0.63	关气无力,不增持平
000160	牧原股份	75.62	-0.11	大规模跌,参入
000162	陕西金叶	31.96	-1.66	低上行受阻,观望
000163	重庆化医	20.37	1.49	相关震荡上,持有
000166	申银万国	10.8	0.93	下降通道近行,减持
000167	广州证券	10.2	1.9	整整上攻形态,跟踪
000168	西藏矿业	12.31	5.39	未能摆脱冲线压力,观望
000169	石家庄铁	11.04	-0.36	走势乏味,暂不参入
000170	中国汽车	7.14	-0.83	期货时间长,暂观望
000171	上海电气	4.08	0.25	期货时间长,暂不参入
000173	北京城乡	4.08	0.25	期货时间长,暂观望
000176	深宝恒A	7.25	2.24	整理量增,暂观望
000178	天津普林	10.18	-2.96	相关震荡整要求,谨慎持有
000179	顺鑫农业	17.8	5.54	相量上攻,跟踪
000180	金马股份	17.8	5.54	相量上攻,跟踪
000181	成都路桥	5.6	0.2	上涨乏力,不宜介入
000182	伊利股份	4.26	-2.22	重整之后,跟踪
000183	新大洲A	12.2	3.21	强势调整,观望
000185	常州化纤	49.32	2.77	强势调整,观望
000186	大洋农业	11.41	-3.88	维持上行态势,关注
000187	美格纸业	8.17	1.79	期货上涨,注意风险
000188	合力C	41.03	0.49	整理形态,暂观望
000189	宜宾化纤	6.81	-0.15	期量上行动力,跟踪
000190	*ST普天	15.25	4.63	触天板多量能,持平观望
000191	SST东林	10.1	0.9	介入风险大,暂不参
000192	ST宝石	5.49	-1.29	大盘整理,观望
000193	都市股份	31.26	-1.4	上行受阻,观望
000194	*ST银星B	6.35	-0.63	期货无量跟进,持平观望
000195	双塔食品	7.77	0	关气无力,不增持平
000196	中海海盐	6.86	-2.42	量心逐步上移,关注
000197	西川化纤	10.12	0.12	期量放大,择机关注
000198	天津投资	4.5	-1.12	期量放大,择机关注
000199	金牛化工	8.42	0.48	期量整理,密切关注
000200	劲嘉股份	34.51	0.03	均线支撑向上,持有
000201	丰原生化	9.45	3.13	平稳向上,关注后市
000202	金地集团	8.42	0.48	期量整理,密切关注
000203	五洲交通	6.3	-1.9	强势调整,观望
000205	湖北宜化	10.53	-0.66	多均线上制约,不参入
000206	温州冷链	13.03	-0.38	期量整理,观望
000207	广州证券	10.2	1.9	整整上攻形态,跟踪
000208	新疆屯河	13.03	-0.38	期量整理,观望
000209	中油物流	13.8	-1.43	前市乏味,持平不动
000210	大连冰箱	3.36	0	前底支撑未形,不介入
000212	宝鸡钛业	7.77	0	关气无力,不增持平
000213	大唐发电	4.08	0.25	期量不足,观望
000215	深圳物业	3.69	-1.34	强势重现,择机观望
000216	重庆金瑞	7.6	0	停牌
000217	兴业证券	22.87	-9.17	观望相近整整理,观望
000218	西部矿业	12.31	5.39	未能摆脱冲线压力,观望
000219	石化股份	11.04	-0.36	走势乏味,暂不参入
000220	丰华股份	4.26	-2.22	重整之后,跟踪
000221	中国化工	4.08	0.25	期量不足,观望
000222	晶 鹰A	10.18	-2.96	相关震荡整要求,谨慎持有
000223	佛山电子	7.6	0	停牌
000225	天津松江	12.37	2.83	上破关键,谨慎持有
000226	开开实业	5.46	-1.29	期货重现生力,跟踪
000227	深圳华侨	4.53	-0.22	冲高回落,择机参与
000228	山东海龙	3.69	0	强势调整,观望
000229	开开实业	5.46	-1.29	期货重现生力,跟踪
000230	天津投资	4.5	-1.12	期量放大,择机关注
000231	中粮糖业	7.14	-0.83	期货时间长,暂观望
000232	中国化工	4.08	0.25	期量不足,观望
000233	金鹿股份	8.42	0.48	期量整理,密切关注
000234	津投城开	4.08	0.25	期量不足,观望
000235	宁波华翔	7.6	0	停牌
000236	天津普林	10.18	-2.96	相关震荡整要求,谨慎持有
000237	深圳中华	4.53	-0.22	冲高回落,择机参与
000238	华域汽车	8.42	0.48	期量整理,密切关注
000239	成都路桥	5.6	0.2	上涨乏力,不宜介入
000240	华新实业	7.14	-0.83	期货时间长,暂观望
000241	山东新华	4.08	0.25	期量不足,观望
000242	天津投资	4.5	-1.12	期量放大,择机关注
000243	金宇集团	4.08	0.25	期量不足,观望
000244	新疆屯河	13.03	-0.38	期量整理,观望
000245	天津津滨	7.6	0	停牌
000246	大连大化	3.36	0	前底支撑未形,不介入
000247	中国化工	4.08	0.25	期量不足,观望
000248	四川长虹	6.63	-0.9	长线盘底期,观望
000249	大连热电	3.36	0	前底支撑未形,不介入
000250	重庆百货	7.6	0	停牌
000251	成都建投	5.6	0.2	上涨乏力,不宜介入
000252	中粮糖业	7.14	-0.83	期货时间长,暂观望
000253	陕西金叶	31.96	-1.66	低上行受阻,观望
000254	宁波富邦	7.6	0	停牌
000255	新疆天宏	3.36	0	前底支撑未形,不介入
000256	华凯投资	4.08	0.25	期量不足,观望
000257	深圳特发	4.08	0.25	期量不足,观望
000258	天津普林	10.18	-2.96	相关震荡整要求,谨慎持有
000259	南京医药	18.7	-1.07	走势乏味,暂不参入
000260	重庆百