

A股补发春节“红包”

两市46只股涨停 沪指中阳站上去年线

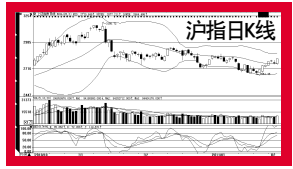

已公布高送转预案个股一览

代码	简称	每股收益(元)	分配方案	公告日
300008	上海佳豪	0.722	10转7派3	2.01
000788	西南合成	0.660	10送4派1	1.31
002283	天润曲轴	0.920	10送3转7派1	1.31
300074	华平股份	1.320	10转15派10	1.31
600234	ST天龙	-0.040	10转4	1.31
600406	国电南瑞	0.930	10转10派1	1.29
600873	五洲明珠	0.780	10转16.86派5	1.29
002014	永新股份	0.870	10转3派4	1.28
002230	科大讯飞	0.630	10转5派2	1.28
300108	双龙股份	0.560	10转3派1.2	1.28
300143	星河生物	0.820	10转12	1.28
002171	精诚铜业	0.510	10转10派2	1.26
002481	双塔食品	1.102	10转10派3	1.26
002176	江特电机	0.300	10转8派0.35	1.26
002289	圣农发展	0.680	10转10派2.5	1.25
600307	酒钢宏兴	0.459	10转10派1	1.25
600703	三安光电	0.720	10转12派2	1.24
601678	滨化股份	0.800	10转5派1	1.24
000979	中弘地产	1.640	10转8	1.22
000850	华茂股份	0.570	10送4转0.34	1.20
002479	富春环保	0.797	10转10派5	1.20
002349	精华制药	0.544	10转2.5派1	1.19

未披露年报但公布高送转预案个股

代码	简称	分配预案
300070	碧水源	10转10~12
002132	恒星科技	10转8~10
002335	科华恒盛	10转8~10派8~10元
002362	汉王科技	10转8~10
300022	吉峰农机	10转8~10
300048	合康变频	10转10
300087	圣银高科	10转10
600087	长航油运	10送8转8~10
300078	中瑞思创	10转12~15
002483	润邦股份	10转8
002408	齐翔腾达	10转6~8
002272	川润股份	10转4~6
002177	御银股份	10转3

一语中的

年报预告: 长航凤凰获5000余万补贴, 预计去年实现净利2000万元至2500万元, 扭亏

今日解禁: 高新发15.9万股改限售股上市 三五互1229.8万股、中青宝3825.7万股、欧比特4006.7万股、鼎龙股份1397.9万股首发原股东限售股上市 国金证券43964.8万股定向增发机构配售上市

增持减持: 青海华鼎二股东青海天象1月28日至2月9日共减持公司股份237万股 长航油运大股东增持达1600多万股 截至2月5日, 方大炭素实际控制人方威过去一年内增持1389万股

合同投资: 烟台万华控股股东12.63亿欧元并购中东欧最大MDI制造商 新乡化纤拟再融资6亿元加码碳纤维 隆平高科拟与法国利马格共共同投资2亿设立合资公司 阳光城拟斥资20多亿收购福州一地块 科达股份借给子公司4.8亿元拍地

股份变动: 北京华虹90%股权挂牌转让上海贝岭 兴业银行拟8.52亿收购联华信托51.18%股权获批 丽江旅游拟2.12亿收购印度旅游51%股权

其他: 浪潮信息、江西水泥、华夏证券因重大事项停牌 保利协鑫获富国银行1亿美元光伏融资

2月10日上证综指

开盘2769.65 最高2819.06 最低2760.18 收盘2818.16 上涨44.10点 成交1182.80亿

沪指(600000-600390)

代码	简称	收盘	涨跌	简评
000001	浦发银行	12.77	+1.11	央行降准降准利好
000002	万科A	12.20	+1.00	央行降准降准利好
000003	深发展A	11.90	+0.50	央行降准降准利好
000004	招商银行	12.20	+0.50	央行降准降准利好
000005	民生银行	12.10	+0.50	央行降准降准利好
000006	中信银行	12.10	+0.50	央行降准降准利好
000007	工商银行	12.10	+0.50	央行降准降准利好
000008	农业银行	12.10	+0.50	央行降准降准利好
000009	建设银行	12.10	+0.50	央行降准降准利好
000010	交通银行	12.10	+0.50	央行降准降准利好
000011	光大银行	12.10	+0.50	央行降准降准利好
000012	华夏银行	12.10	+0.50	央行降准降准利好
000013	兴业银行	12.10	+0.50	央行降准降准利好
000014	浦发银行	12.10	+0.50	央行降准降准利好
000015	民生银行	12.10	+0.50	央行降准降准利好
000016	中信银行	12.10	+0.50	央行降准降准利好
000017	工商银行	12.10	+0.50	央行降准降准利好
000018	农业银行	12.10	+0.50	央行降准降准利好
000019	建设银行	12.10	+0.50	央行降准降准利好
000020	交通银行	12.10	+0.50	央行降准降准利好

虽然A股在兔年又迎来开门红,但昨日个股的普涨算是给投资者补上了一个大红包。尾盘在权重股突然发力带动下,沪指成功突破2800点站上去年线,日线以中阳报收。不过市场整体成交仍相对低迷,共计2001.4亿,可见市场炒作热情高涨。

盘面观察,市场热点丰富,且局部热点有延续迹象。从分时图上黄白两线的分化走势可以看出,题材股重新得到了短线资金的热烈追捧,尤其是农业、生物制药、

指点迷津

回顾1月份行情,水利建设、高铁、海洋装备等板块表现突出,并涌现出不少牛股。这些行业的共同特征是,均受到政策大力支持,且未来投资规模巨大。

由于外需复苏较为缓慢,而且在政策重压下,房地产行业对经济的拉动作用也将趋弱,这些因素决定了政

政策掘金

周三晚间,备受业内期待的《进一步鼓励软件产业和集成电路产业发展的若干政策》由国务院正式下发。业内认为,税收和资金扶持方面的政策将促进软件产业和集成电路产业的龙头企业发展壮大和兼并重组,更对近年来获得大量超募资金的中小板、创业板相关企业带来利好。

据了解,目前包括国技术、东软集团、用友软件、浙大网新、立思辰、超图软件等一大批上市公司一直在寻找并购的良机,其中东软

家电、食品、酿酒、商业百货等大消费板块涨势凌厉,特别是农业板块在昨日大涨基础上继续活跃,万向德农、隆平高科、星河生物等纷纷涨停。另外,部分权重股再度转强,周三领涨的煤炭板块成为突发黑马,昨日在14:15后,采掘指数直线飙升,板块内个股纷纷大幅上涨,带动沪指一度冲上2800点并刷新反弹新高。三是涨停个股的家数明显扩大。

整体而言,目前大盘处于短期行情演绎的关键时段。一方面由通胀压力升

机会仍看政策导向

策在提振内需、发展新兴产业方面将有持续的扶持。因此,节能环保、高端装备制造、两网融合、高铁等新兴产业,食品饮料、医药、传媒等大消费行业,以及水利水建设、城镇化建设等民生工程,都孕育着巨大的投资机会。

传统周期性行业在指数中占据过大权重,这决定了未来

引发的流动性收缩忧虑依旧存在。另一方面,技术上也显示沪指已经进入行情演绎的关键区域。均线系统方面,5日和10日均线走强,同时55周线下跌斜率放缓,短期上涨的基础保持良好。但从筹码的分布上看,2800点上方积压了3个多月的套牢盘,行情若要纵深发展,必须有权重股和成交量的密切配合。而从沪指匆匆结束调整重新走强但成交却不明显来看,短期行情的关键仍是成交量。

(本报综合整理)

资金透视 大盘涨势有望延续

大智慧超赢资金流向统计显示,大盘资金周四净流入23亿。资金流入排名前5的分别是,上海汽车、五粮液、金健米业、美的电器、福耀玻璃。

从大智慧超赢资金流向来看,资金流入居前的以汽车、酿酒、医药,商业等二线大消费类板块居多,煤炭、有色,房地产

等一线蓝筹仍处于资金流出状态。此外,下周将公布1月经济数据,虽然市场对CPI数据的高企有预期,但短线下盘会对股指构成压力。因此,投资者在积极对待个股的反弹行情同时亦需注意大盘或有所反复。操作上,不可过度追涨。

(大智慧数据研究中心)

昨日主力增减仓板块及个股

板块	增仓比	增仓金额(亿)	资金流入主要个股
交通工具	0.09%	7.342	上海汽车、福耀玻璃、一汽轿车
化工化纤	0.06%	4.123	兴发集团、烟台万华、浙江龙盛
酿酒食品	0.05%	3.429	五粮液、易食股份、贵州茅台
医药	0.04%	3.301	白云山A、华兰生物、广州药业
电器	0.03%	2.857	美的电器、格力电器、海信电器
煤炭石油	-0.00%	-3.311	西山煤电、冀中能源、潞安环能
机械	-0.11%	-3.275	中国北车、中国南车、中国一重
工程建设	-0.06%	-2.176	葛洲坝、中国建筑、中国中铁
供水供气	-0.06%	-0.728	钱江水利、桑德环境、创业环保
有色金属	-0.00%	-0.394	铜陵有色、山东黄金、辰州矿业

昨日主力增仓前15名

代码	名称	流通股(万股)	净买入占流通股
601799	宇通股份	4800	5.488%
600127	金健米业	54446	2.474%
600767	运盛实业	34091	2.242%
601801	皖新传媒	11000	1.987%
600687	刚泰控股	12689	1.264%
600393	东华实业	28947	0.975%
600141	兴发集团	34776	0.743%
600371	万向德农	17050	0.74%
600466	迎康药业	17560	0.709%
600513	联环药业	11700	0.705%
601616	广电电气	8400	0.657%
600231	凌钢股份	37253	0.644%
600796	钱江生化	27400	0.631%
601268	二重集团	32850	0.611%
600713	南京医药	23772	0.597%

昨日主力减仓前15名

代码	名称	流通股(万股)	净卖出占流通股
600243	青海华鼎	18685	1.535%
601299	中国北车	255766	0.95%
600186	莲花味精	91787	0.948%
601766	中国南车	300000	0.776%
600283	钱江水利	21258	0.735%
600873	五洲明珠	10824	0.694%
600502	安徽水利	22308	0.656%
600108	亚盛集团	144119	0.647%
600179	*ST宜化	19522	0.646%
600650	锦江投资	39056	0.6%
600240	华业地产	64500	0.588%
600476	湘电科技	16107	0.57%
600136	道博股份	10429	0.559%
600495	晋西车轴	27182	0.536%
600171	上海贝岭	67381	0.495%

数据来自大智慧新一代(Level-2)

股市实战 第一版(1月4日-2月28日)

23天战报

沪指-0.36%, 深成指-2.31%

051-89096315 报名热线

选手	市值	现金	总资产	初始资产	收益率	排名
笑笑	0元	84775元	8.48万	7.50万	13.07%	1
涨停板	143838元	2200元	14.61万	14.80万	-1.88%	2
大雁	134964元	6元	13.50万	14.28万	-5.46%	3
专享	112000元	340元	11.25万	11.76万	-4.33%	4

2月11日上市新股概况

代码	简称	主营业务	本次上市	发行价	发行市盈率	机构定位(元)
002545	东方铁塔	钢结构	3480万股	39.49元	50.50倍	36.44-61.90元
002546	新联电子	软件研发	1680万股	33.80元	57.29倍	29-37-55.20元
002547	中泰证券	证券	1000万股	10.00元	10.00倍	10.00元
002548	神州高铁	轨道交通	800万股	8.00元	8.00倍	8.00元
002549	华信国际	国际业务	600万股	6.00元	6.00倍	6.00元
002550	金通证券	证券	400万股	4.00元	4.00倍	4.00元
002551	方正证券	证券	200万股	2.00元	2.00倍	2.00元
002552	光大证券	证券	100万股	1.00元	1.00倍	1.00元
002553	招商证券	证券	50万股	0.50元	0.50倍	0.50元
002554	中信证券	证券	25万股	0.25元	0.25倍	0.25元
002555	华泰证券	证券	12.5万股	0.125元	0.125倍	0.125元
002556	国泰君安	证券	6.25万股	0.0625元	0.0625倍	0.0625元
002557	海通证券	证券	3.125万股	0.03125元	0.03125倍	0.03125元
002558	兴业证券	证券	1.5625万股	0.015625元	0.015625倍	0.015625元
002559	申万宏源	证券	0.78125万股	0.0078125元	0.0078125倍	0.0078125元
002560	山西证券	证券	0.390625万股	0.00390625元	0.00390625倍	0.00390625元
002561	西南证券	证券	0.1953125万股	0.001953125元	0.001953125倍	0.001953125元
002562	方正证券	证券	0.09765625万股	0.0009765625元	0.0009765625倍	0.0009765625元
002563	光大证券	证券	0.048828125万股	0.00048828125元	0.00048828125倍	0.00048828125元
002564	招商证券	证券	0.0244140625万股	0.000244140625元	0.000244140625倍	0.000244140625元
002565	中信证券	证券	0.01220703125万股	0.0001220703125元	0.0001220703125倍	0.0001220703125元
002566	华泰证券	证券	0.006103515625万股	0.00006103515625元	0.00006103515625倍	0.00006103515625元
002567	国泰君安	证券	0.0030517578125万股	0.000030517578125元	0.000030517578125倍	0.000030517578125元
002568	海通证券	证券	0.00152587890625万股	0.0000152587890625元	0.0000152587890625倍	0.0000152587890625元
002569	兴业证券	证券	0.000762939453125万股	0.00000762939453125元	0.00000762939453125倍	0.00000762939453125元
002570	申万宏源	证券	0.0003814697265625万股	0.000003814697265625元	0.000003814697265625倍	0.000003814697265625元
002571	山西证券	证券	0.00019073486328125万股	0.0000019073486328125元	0.0000019073486328125倍	0.0000019073486328125元
002572	方正证券	证券	0.000095367431640625万股	0.00000095367431640625元	0.00000095367431640625倍	0.00000095367431640625元
002573	光大证券	证券	0.0000476837158203125万股	0.000000476837158203125元	0.000000476837158203125倍	0.000000476837158203125元
002574	招商证券	证券	0.00002384185791015625万股	0.0000002384185791015625元	0.0000002384185791015625倍	0.0000002384185791015625元
002575	中信证券	证券	0.000011920928955078125万股	0.00000011920928955078125元	0.00000011920928955078125倍	0.00000011920928955078125元
002576	华泰证券	证券	0.0000059604644775390625万股	0.000000059604644775390625元	0.000000059604644775390625倍	0.000000059604644775390625元
002577	国泰君安	证券	0.00000298023223876953125万股	0.0000000298023223876953125元	0.0000000298023223876953125倍	0.0000000298023223876953125元
002578	海通证券	证券	0.000001490116119384765625万股	0.00000001490116119384765625元	0.00000001490116119384765625倍	0.00000001490116119384765625元
002579	兴业证券	证券	0.0000007450580596923828125万股	0.000000007450580596923828125元	0.000000007450580596923828125倍	0.000000007450580596923828125元
002580	申万宏源	证券	0.00000037252902984619140625万股	0.0000000037252902984619140625元	0.0000000037252902984619140625倍	0.0