有奖 24小时新闻热线:8966110 967066
新鲜事 突发事 感人事 烦心事
见报刊奖 最高5000元

3 龄童肚里扎进两根缝衣针

1 个月后肚子痛就医时才发现

本报 3 月 27 日热线消息 (记者 张建峰 通讯员 邱原)平邑县平邑镇一名 3 岁男孩小威,因肚子痛到医院检查,在做 B 超时发现腹腔内有两枚缝衣针,其中,一枚长约 3cm,另一枚长约 7cm,经临沂市人民医院专家的救治,插进小威体内达 1 个月之久的两根缝衣针,被医生从孩子肚子里全部取出。

平邑县平邑镇 3 岁男童小威,父亲一年前因车祸去世,母亲为精神病患者,从小由 70 多岁的奶奶抚养。前不久,小威因为腹部不适、阵发性腹痛到医院就诊,在当地医院做 B 超检查时,医生发现他腹腔内有两枚缝衣针。3 月 20 日,小威由其姑姑和大伯领着,急转到临沂市人民医院救治。

小威的姑姑告诉医生,小威平时都是由年迈的奶奶照顾,可能是他拿着奶奶的两根缝衣针玩耍时,不小心摔倒了,缝衣针刺进了肚子,小孩不说大人也不知道。后来孩子常说肚子痛,才到县里的医院看病,医院给做 B 超检查时发现孩子肚子里有两根缝衣针,县医院的专家让赶快转到市医院治疗。

为确定针的具体位置,保证缝衣针在孩子体内不游动,临沂市人民医院儿外一科专家急诊复查 B 超,B 超显示孩子肝内有异物存在,X 线片显示其右下腹腔内有两根缝衣针。因缝衣针在腹腔内存留时间太长,且已造成肠穿孔,肠蠕动恢复极慢。临沂市人民医院儿外一科医护人员考虑到如果不能保证手术将针全部取出,万一针刺入动脉,有可能造成大出血,所以手术前在患儿的手术方案上,除了技术方面的精心安排外,还千方百计地想着为其节省费用。

3 月 20 日晚上 8 点,医院专家在全麻下为小威做了缝衣针取出手术,术中见右下腹回盲部有一长约 3cm 的钢针刺入后腹壁,右上腹见一长约 7cm 钢针经十二指肠向外上方刺入,两枚钢针已生锈,均被完整取出,同进时行十二指肠修补术。经过不间断的积极救治,小威终于转危为安。3 月 27 日,小威康复出院。

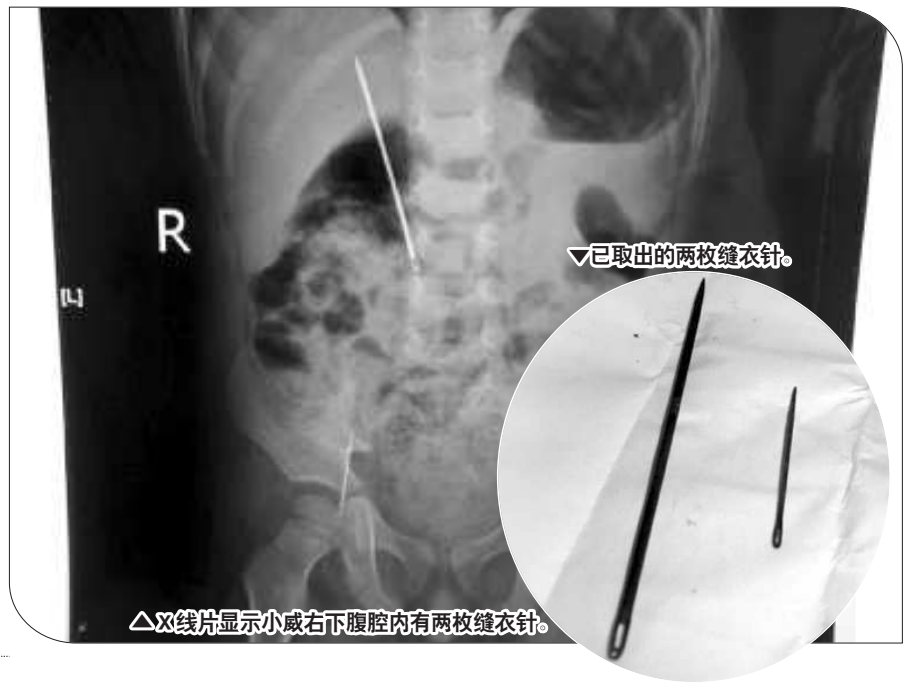

▼已取出的两枚缝衣针。

△X线片显示小威右下腹腔内有两枚缝衣针。

记者体验工业大道与解放路交会路口“肠梗阻”

百十米路程用了 38 分钟

本报 3 月 27 日热线消息 (记者 罗志强)“不论是上下班,还是平时,都堵得很。”26 日,市民向记者反映,市区工业大道与解放路交会路口,交通拥堵现象严重,汽车经常排起长队,有时甚至要一个多小时才能通过。当日,记者驱车亲身体验该路口交通拥堵的情况。

26 日上午 9 点 40 分许,记者驱车沿着市区解放路西行,当汽车行至距市区解放路与工业大道交会路口约 50 米处时,车辆就基本处于“原地踏步”状态。该路口四个方向基本都出现近 50 米的汽车长队,东西方向车辆拥堵现象尤为严重。

刚开始,记者还认为前方出现交通事故,在车上等了大约 10 分钟后,车辆前行了不足十米,记者索性下车一探究竟。再向前走,记者在路口处看到,多辆大货车、拖斗车、公交车将整个路口阻塞得严严实实,三轮车、电动车、行人在其间穿行。更让人不可思议的是,这偌大的路口竟然没有红绿灯,当时也没见有人来此指挥交通。

回到车上,记者跟着前面的车辆走走停停,一脚刹车一脚离合的,像蜗牛一样向前跟进。着急的司机大声鸣喇叭的声音此起彼伏。就这样,直到 10 点 18 分,记者才从该路口驶出。穿过该路口行程也就百十米,却用了 38 分钟。

“已经不是一天两天的事了,虽说解放路、工业大道经过改造拓宽了,但交通仍旧没有好转。百余米的路行驶半个小时很正常,有时候一堵就得个把小时。没办法,我们就在市场旁边,只能走这里。”一位被堵在其中的车主向记者诉苦道。

“原先蒙山大道是西外环,现在工业大道成了外环,过路大车很多,而且上学的学生、上班一族。也很多,险情百出,一年中只有春节期间市场歇业的时候这里才通畅。”附近居民王先生感叹道。

小王钰今日进行白内障手术

爱心热线:8966110

新闻追踪

本报 3 月 27 日热线消息 (记者 海蒙 马峰)本报刊发了《半岁女婴患上先天性白内障》的系列报道后,许多热心读者纷纷献上爱心,山东鲁南眼科医院也加入了爱心行列。3 月 27 日小王钰再次来到该医院进行了检查,今日医院将为王钰进行白内障手术。

不足半岁的王钰患上先天性白内障,贫困的家庭却拿不出五六千元的手术费,本报关于小王钰的报道见报后引起了热心读者的关注。“眼睛是心灵的窗户,不能让孩子从小就因为家庭贫困而留下遗憾,我也献上一份自己的微薄之力。”在临沂一市直单位工作的张先生为小王钰捐款 1000 元。

山东鲁南眼科医院也加入了爱心行列,愿意免费为王钰进行手术。该院为小王钰体检后,本来决定 3 月 10 日进行手术。但在手术前王钰突然感冒了,手术不得不推迟。

经过治疗后,3 月 27 日王钰再次来到了医院,经过检查确定她的身体符合手术要求。3 月 27 日下午,记者从山东鲁南眼科医院获悉,3 月 28 日,医院将为王钰进行白内障手术。

如果您想帮助这位 6 个月大的女婴重见光明,献上自己的一份爱心,请拨打本报热线 8966110 。

植物伟哥:
男人挺需要
免费品尝活动正在进行

猛男并不是天生的

没有一丁点副作用

打电话免费体验
购产品享大优惠