逛着省城灯火摇曳的夜市,市民喜爱之余,也有不少意见:环境脏、治安乱、卫生差、产品次,这些都阻碍夜市的品质升级。

夜市一收摊,留下垃圾满地

夜市卫生、治安、商品质量都亟待升级

本报记者 马云云 孟敏 见习记者 张文 实习生 姜东林

白天干净的路面晚上变得不堪

“每天夜市一收摊,就留下一路垃圾。”在历山路附近工作的张先生说,每天晚上10点下班的时候,都能看到文化东路夜市结束后丢弃的各种垃圾,很难想象白天干净的路面到了晚上变得如此不堪。

周边市民享受夜市带来的便利,但不欢迎夜市带来的垃圾。住在山师附近的崔女士说,当初在这里租房时就是觉得有文化东路夜市,随时能买到日常生活用品,大晚上下班回家也能买到吃的,租金贵点也值。“要是摊主们收摊时能各家自扫门前‘垃圾’就好了,这样整个夜市的卫生会改善很多。”崔女士说。

这些夜市留下的垃圾给环卫工人制造了不少麻烦。“以前扫这段300多米的路,只要半个多小时就够了,夜市搬来之后,得清扫一个半小时。”一名工作了17个年头的环卫工表示,他负责清扫的区域正好包括夜市这一路段,每次扫起来都要多费劲儿。

夜市人多眼杂容易带来安全隐患

在夜市拥挤的人流中,潜藏着一些未知的安全隐患,夜市附近的商家曾有不同程度的“受伤”。“开了三四年店,一直没有什么事,搬来半年之后,就被盗了一次,损失了几万元。”在市立五院夜市边开了个店铺的孟女士觉得夜市人多眼杂,容易带来安全隐患。

在这个夜市附近五金机电市场做保安的张先生也表示,夜市人流太多,给他们的工作带来了不便,“特别是晚上九点到十点这一段,需要特别注意”。

在花园路附近居住的张女士上次去逛夜市,被小偷盯上了,从后面悄悄把手伸到了她口袋里,当她伸手拿钱包时,一下子碰到了一只手,吓了一跳。“幸好钱包没丢,里面装着所有的银行卡和证件。”张女士说,从那以后,她逛夜市时就开始多留心了。

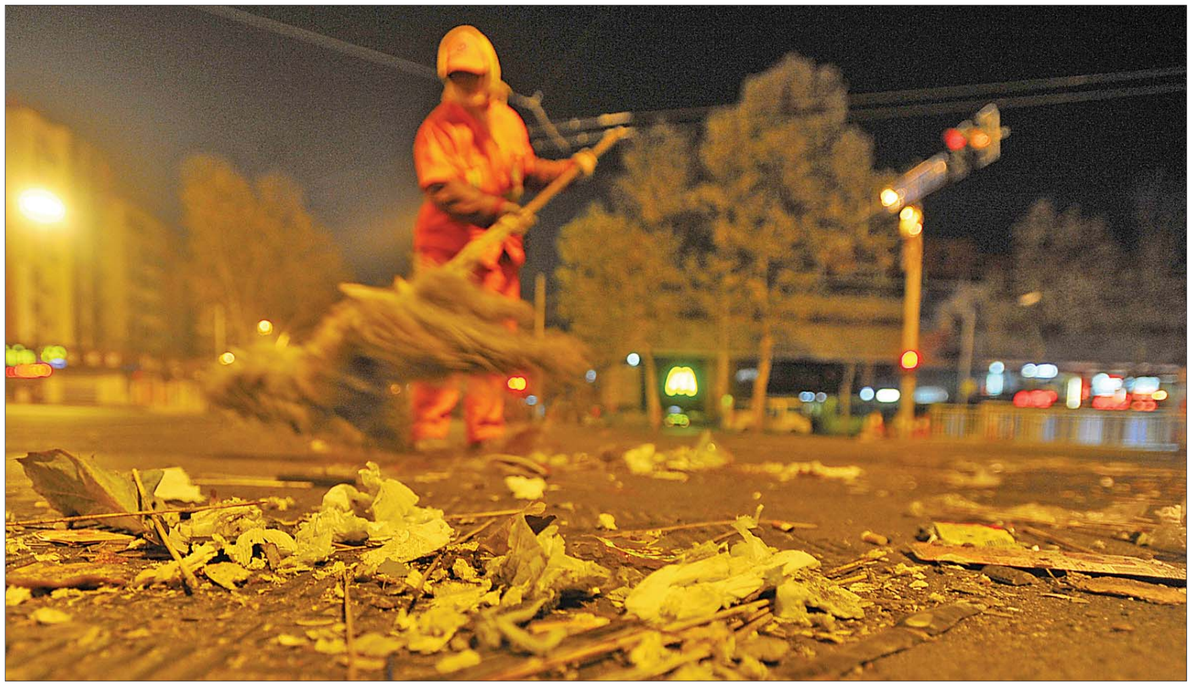

▼14日凌晨4点多,一名环卫工在历山路和文化东路路口打扫前一晚夜市丢弃在马路上的垃圾。 本报记者 陈文进 实习生 陈茜 摄

夜市小摊抢了路边店铺生意

山大二院外的夜市就摆在北园大街上,一到了晚上,人行道上就摆满了摊位,不仅占用了人行道,有的还直接摆在路边店铺的门前。“自从半年前夜市搬到这边来之后,晚上顾客都进不来,小店的营业额减少了近30%,直接影响了生意。”在路边经营一家日用品店的孟女士说。

“摊位摆到了周围商家的门口,影响了别人生意,是需要交摊位费的,少则10元,多则20元。”在文化东路摆摊的一位王姓摊主说,尽管这样很多商家仍然觉得不划算,不愿意夜市进来。对夜市给附近商家带来的一些问题,店主们也提出了一些解决方案,一位王姓业主支招说,希望把夜市移到没有门面房的路边,“可以把夜市整个往北移到历山北路那块,谁也不挡多好。”还有的市民建议投资建一个夜市大棚,专门供摆地摊的小贩使用,既便于管理又不影响附近商家,“说不定还能形成一个有特色的景点夜市。”附近居民何先生说。

商品五花八门质量难以保证

“我在窑头路-燕山银座夜市淘了件套头衫,摸着手感不错,回家一穿掉了一身毛,还把短裤也沾上了毛。”爱逛夜市的王女士一直喜欢在夜市上淘东西,淘到了不少宝贝,但偶尔也会看走眼,“要是夜市的衣服质量更有保证一些就好了,不像现在夜市淘宝就图个新鲜,好看。”

石门小区夜市、全福立交桥夜市、燕子山路中段夜市、文化东路夜市等多家夜市上服装、鞋帽、玩具、拎包等应有尽有,但都以低档品为主,质量较难保证。“买双拖鞋,穿不了几天鞋底就磨破了,买个插销,用不了几天就坏了。”这是很多市民亲身经历过的事情。

正因为用的难保质,吃的生意反而更火一些。烤鸡翅、臭豆腐、麻辣烫等食品的摊铺前挤满了人。“夜市生意不错,冬天也能卖到晚上10点半。”烤鱿鱼串儿的摊主张女士和丈夫辛先生两人各摆了一个地摊,专门靠夜市谋生。

夜市该留还是该撤?

一些夜市已被管理部门默许

本报记者 马云云 孟敏 见习记者 张文 实习生 姜东林

一边是市民的强烈需求和摊主的营生需要,一边是其带来的种种问题。是存是废?是疏是堵?夜市,这个在夹缝中存在的经营形式,从一出现就考验着管理者的智慧。

撤还是不撤,城管执法人员很纠结

济南人对夜市有着深厚的感情,在论坛上,有不少关于夜市的大讨论,“积极分子”还创建了“地摊群”,大家分享生意经,也借机推销自己的商品。不过,为不扰民、维护城市形象,济南曾多次取缔市内夜市,包括名噪一时的大观园夜市,一些夜市从此销声匿迹。

夜市到底该不该取缔?有两种不同声音,有人说,夜市影响了城市形象,带来一系列问题,“天天晚上的叫卖声持续到11点多,夏天要到深夜12点,晚上回家把路堵得进不去家门,扰民啊。取缔好。”一位家住夜市附近的居民说。也有人认为,夜市既可以解决就业问题,又能满足人们消费需要,“一刀切”取缔有些不近人情,“不支持取缔夜市,能买多少便宜的好东西啊”,一位市民在论坛上这样留言。

事实上,对这个问题,一些城管执法人员也找不到标准答案。一位执法人员就表示,目前夜市身份的合法性比较模糊。一方面,它的存在体现了社会供需,尤其不少摊主是下岗职工或者无业人员,或勤工俭学的在校大学生,要是撤了他们的摊子于心不忍,“都怪不容易的,尤其一旦要罚款,面对那些孩子很不忍心。”但另一方面,大量小摊贩的聚集造成占道经营,也给交通、消防带来隐患。他就时常接到夜市附近居民的投诉电话,“很矛盾”。

山东大学政治学与公共管理学院副院长王佃利认为,每个夜市的产生都有特定的背景,它们大多处在交通便利的地方,又能给人们生活带来便利,一些带来严重负面影响的应该取缔,但大多数通过有效管理,可以进入有序状态,就不必取缔,政府部门在行使管理职能的同时,也应考虑公众便利。

部分夜市,管理部门派人打扫卫生

实践证明,夜市像是有股强大的力量,一些夜市在取缔后反复“重生”,有种“野火吹不尽,春风吹又生”的感觉。“对于那些影响较大的夜市,仅仅靠执法人员进行蹲点巡视,根本就管不住。”一位城管执法人员透露,更有多名城管执法人员据此总结,要想全部取缔夜市不现实。

在省城,夜市管理规范由各区城管执法局和街道办事处执法科联合进行。在大部分夜市,管理单位派人在夜市结束后打扫卫生,但并不收取费用,“一旦收取管理费用,就表示承认了夜市的合法性。”

而事实上,一些规模较大的夜市已经得到相关部门“默许”,摊主们每晚需向管理部门缴纳几元管理费。而在文化东路、花园路路北等处夜市,摊主只要在一定的时间点后出摊,就会很“安全”,摊主们说,过了那个点儿,就不会有人来撵,而这些,管理人员是“心里有数”的,对此,一家街道办事处工作人员并没有否认。

尤其天冷后,由于逛夜市的市民人数减少,一些夜市受到的约束也较夏季少,原本“晚上9点后才能出摊”的规定也有所松动,摊主们6点就忙活起来。

综合招商
高新祥荷花卉隆重开业 招商中 ..... 各种花卉销售及租摆 89190888、13173054926
红蜻蜓电动轿车 助残车、老年代步车、观光车电动公务车、货车招代理4000767166
综合商讯
帝辰岩棉复合板 C型钢厂 生产:岩棉、夹芯板、C型钢 加工安装:一至三层板房架子、钢结构 电话:15169186555 地址:旅游路
煤炭批发 普源煤业面向各类型工厂批发煤炭,煤矿直接发货,价格低,质量优,热量高,另有库存块煤低价出售。董工 15231786O6、18904863789
专业定制洗涤赠品 厂家生产定制促销用赠品洗衣粉、洗衣液 18769718666
资质服务
◆办资质 15054155907
设计制作印刷
数字印刷 Indigo Digital Press QQ: 8000-35000
印1张送一张 555555995 18660-777-995
彩 专业设计摄影 印 0531-68686815 88017066
道克照片书 个人杂志照片书 旅游、聚会纪念册 555555992 18660-777-995 QQ:8000-35000
起名服务
◆专家起名风水 88016001
◆美名馆 13789805745
霓虹灯
◆亚克力霓虹灯 88978555
◆亮化亚克力 15066102888
礼仪庆典摄像
租赁专业音响灯光 承接婚庆等庆典活动策划及实施。海贝尔庆典 13011721509 王
◆桃花源婚庆庆典跟妆 82900079

◆庆典价优 85537771
◆摄像 85852052
◆千禧庆典演艺 86705271
◆家乐庆典演艺 85893615
建筑企业咨询
代办建筑资质 长期两二级建造师挂靠 18253178187
会计服务
代理记账 验资注册 13805313148 15966606225
◆大额注册验资 13065080709
◆大额注册验资增资 82255806
◆高新财税代理 13698636612
◆注册验资审计代理记帐 13853129598
◆注册、审计 15866715777
◆资深代理记帐 68680426
◆注册验资 18660390125
◆注册验资 13853186306
◆注册验资增资 85117566
◆会计师帐税 89677688
◆记账报税 13305318764

工商商务咨询
4007000919 全省工商注册 低价注册 全省大额增资 验资
◆注册验资 15153168112
高价回收
天价上门回收空调 中央空调、机电制冷设备 13658619411
特收 空调酒店制冷设备 仓库积压办公家具 15106999382
高收空调酒店宾馆 厨房用品等一切物品 85638307
兄弟回收空调 酒店、办公家俱、制冷设备 库存等一切物品 13006583558
特高价收空调 酒店、电脑、厨具、糕点、制冷设备及库存积压 15866641860
大量收仓库旧设备 建筑机械、钢材木材、工厂机电拆迁 钢铁电缆、焊机、变压器 13075316195
货比三家 高收空调 酒店、办公、糕点、制冷设备、仓库积压等 15966692218
收购收藏名人字画 13678818017

回收空调酒店设备 废旧钢材 电缆,活动板房;仓库积压物等 15006406161
长期回收专业拆除 中央空调变压器电盘厨具 板房 库存机电废旧金属 13954188253
高收 空调 酒店 制冷设备 办公家俱 仓库积压 15106966687
天价回收空调酒店 库存、宾馆、办公、冷柜、冷库、机电、厨具 15098808719
高价废旧物资回收 废铁及铁属,制冷设备,有色金属,建筑机械 18660108539
天价 专业空调 制冷设备 酒店宾馆 仓库积压 0531-85224582
家电回收 空调、电脑、制冷设备、仓库积压、酒店、家具 13165133875
大量收铁机电库存 82195666
◆收电脑、音响 86538886
法律服务
专业快速清欠 办各类事故赔偿案执行案 妇女维权调查取证 86759888

团队大智慧 败诉不收费 办案二对一 胜算加一倍 律师热线 13153180122
专业清欠 律师带队,快捷合法,收回付费 58590088
无线追踪器 婚姻、商业取证 1260 18754106644
北京京大(济南)律师事务所法律服务热线:18766118539
先服务!后付费!86953778
◆卢律师 15106969294
◆人身损害 18764464888
◆王律师 13505401592
◆婚姻、继承 13791054932
◆胜诉付费 15069127754
二手市场
高价回收 中央空调 锅炉、变压器、机电、建筑机械、板房 大中型仓库 13688649168
长年收售建筑机械物资 塔吊、发电机、焊机、电缆 钢材、木材、护网 69918588
春强设备物资回收公司,制冷机电配电银点锅炉、建筑机械 13280015998

IT服务
◆88元建站 66666667
LED显示屏
◆金视觉显示屏 88660096
公告声明
◆济南新阳矿业服务有限公司开户许可证不慎丢失,许可证号J4510006691501声明作废。
◆文斐身份证 3701121982 0504742 9挂失
◆济南槐荫阳谷力缆经纳处银行开户许可证丢失,账号901041170201000 50605开户行:润丰合行黄桥支行,声明作废,特此声明
◆刘潇昱,身份证号码371502198906264100,户口迁移证鲁迁字第0016 1762号丢失,特此声明
◆宋大超户口迁移证,鲁迁字第015330800号,挂失
◆车主王东遗失中国大地财产保险股份有限公司的机动车保险单,单号:PDDK201137011161001170,发票号码:商业险:856558,交强险:856557,车牌号:鲁A07T71,声明作废
◆孟秀娟医师资格证2009431103700811197808060 28挂失
◆张瑞身份证370826197911105149挂失
◆王俊杰身份证370112199307092911挂失
◆张兴谱山东协和学院学生证2010001882挂失
◆陈晓东山东协和学院机电11-3班学生证挂失
◆张化峰身份证370121196809040532挂失

周扰消费网 www.tongcheng.cc 二十一世纪要么是电子商务,要么将无商可务 ——比尔盖茨
免加盟费 诚招济南加盟商 只限一家
互联网创业 投资回报最高的行业 加入同城 共享网络财富!
青岛、烟台、威海、临沂、莱芜、淄博、德州、日照、泰安、济宁、菏泽、潍坊、枣庄已加盟
加盟热线:0535-6699158 18660030289 QQ:85055738 刘经理
CCTV2赢在中国三十六强 齐鲁电视台赢战亚军项目

齐鲁晚报 生活日报 广告中心服务电话
广告中心客户部:0531-82969188 82616676(文传) 85196557 85196552 85196150 85196158
设计部:0531-85196177 85196155 (E-mail gen66666@yip.sina.com 85196292)
财务部:0531-85196569
拓展部:0531-85196856(主任室) 85196191 85196299 85196126 85196137 85196216
省内代理部:0531-82608360 82963199 85196280 85196186
省外代理部:0531-82616688 82616800 85196278
经济专刊部:0531-82608362 85196050 (主任室)82921268 85196166 85196055 85196145 85196030
医疗广告部:85196056 85196364 85196360
地方广告部:0531-82966343 85196188
分类广告部:0531-85196199 85196184(传真)
地址:济南市经十路16122号 邮编:250014

今生玉缘
正规婚介 万人资料免费查询 征婚Q951722924 再婚专线 88340221 征婚网站WWW.jsyy.cc 家长相亲专线88340220 短信13305411860
男 27/182回族银行在编车房 88340219 / 28/180连级军官阳光美俊 88340218 / 29/175在编教师儒雅有房 88340220 / 30/178硕士在编医生车房 88340220 / 31/180大学管理薪丰车房 88340221 / 32/178海归法人名车房优 88340219 / 33/180省直事业单位车房 88340218 / 34/176硕士海归高管车房 88340220 / 36/181短婚事业单位车房 88340221 / 42/179丧偶航空管理车房 88340221 / 43/176药业巨头名车豪宅 88340219 / 47/178大学教师另有公司 88340218 / 53/174丧偶省事业薪房优 88340216 / 56/175省级单位无孩有房 88340221 / 61/175丧偶公务员薪房优 88340220
女 24/166省级医院在编文静 88340216 / 26/164丽质空姐薪丰车房 88340220 / 27/168事业单位在编车房 88340220 / 28/164省级医院在编护士 88340218 / 29/165硕士大学教师薪丰 88340219 / 30/165军转事业薪丰车房 88340216 / 34/166机关公务员薪房优 88340219 / 37/164丧偶苏商靓丽车房 88340220 / 38/165不育车房引帝强男 88340219 / 39/164打工母地区不限 88340218 / 41/165私企法人名车豪宅 88340216 / 42/162村妇市一女急成家 88340219 / 46/162丧偶村妇一女自成家 88340221 / 58/165企退一女国外有房 88340220 / 63/162丧偶教师有房独居 88340218
重点推荐:女41/168私企法人名车房优见条件相当素质高男88340217
地址:泉城路180号齐鲁国际大厦7楼D区702A 聘有经验红娘82357555

15年店庆,感恩8834 回馈优惠在行动0096 馨缘谷 征婚觅友
馨缘谷知名成功人士庞惠总经理:0531-88347707
编辑短信:13589049697(短信必复) 客服QQ:805606988 350802261 865429969 婚庆店夫:0531-88340057 婚庆QQ:2216242324 公司网址:www.xinyuangu.com
金牌婚恋顾问等你倾诉88340096
大龄女青年倾诉恋爱苦恼88340096
征婚女24公务员薪丰有车房88340087
征婚女26教师在编有车漂亮88341067
征婚女28法人薪丰车房俱备88341097
征婚女31山大科研薪丰温和88340017
征婚女34行政管理车房俱备88340087
征婚女37金融证券有车有房88341067
征婚女39经商建材车两套房88341097
征婚女43高管薪丰车房俱备88340017
征婚女46事业干部薪丰车房88340087
征婚女25本科报社编辑有房88341067
征婚女29医生薪丰有车有房88341097
征婚女35事业单位有房持家88340017
12月24平安夜交友泡吧 0531-88340096 QQ:350802261
征婚男26军转干部车房俱备88340087
征婚男31公务员薪丰有车房88341067
征婚男34行政管理车房俱备88341097
征婚男38法人资产丰车房优88340017
征婚男41开公司收入丰车房88340087
征婚男45法人薪丰名车房优88341067
征婚男48经商千万资产车房88341097
征婚男52机关干部车房俱备88340017
征婚男58高管有二职丰车房优88340087
征婚男36集团老总车房俱备88341067
征婚男39银行高管有车有房88341097
征婚男42经商名车房能力强88340017
地址:济南市历城区花园路83号洪家楼广场东北角 QQ:865429969

泉欣婚介 短信征婚:13583143837有信必复 免费查询,资料真实,证件齐全,成功率高
女62/165退休有房不育胚石漂亮58661729
女58/165外地打工漂亮上门 58661728
女57/162外地打工地区不限 58796560
女48/166近郊有房马上门 58796553
女47/165国企有房月6的以下 58796552
女46/162外地打工漂亮急寻缘 58796559
女43/164外地打工急寻缘 58796559
女41/165外地打工漂亮寻缘 58661729
女40/164近郊打工漂亮无孩 58661729
女39/166外地打工急寻缘 58796560
女36/168近郊门诊有房上门 58796560
女34/163外地留济打工漂亮 58796559
女33/163外地打工无孩急寻缘 58661728
女30/168近郊打工漂亮寻缘 58796559
女28/168外企管理车房漂亮 58661729
男29/185本科公务员未婚有房 58796553
男32/180本科公安未婚车房帅气 58796559
男33/175硕士大学教师未婚有房 58796560
男47/175事业在编软件有房 58796559
女士免费约见啦!!!
地址:经七路516号汇统大厦1227 高新诚聘35岁以上优秀红娘13583143837

齐鲁晚报生活日报 广告中心服务电话
广告中心客户部:0531-82969188 82616676(文传) 85196557 85196552 85196150 85196158
设计部:0531-85196177 85196155 (E-mail gen66666@yip.sina.com 85196292)
财务部:0531-85196569
拓展部:0531-85196856(主任室) 85196191 85196299 85196126 85196137 85196216
省内代理部:0531-82608360 82963199 85196280 85196186
省外代理部:0531-82616688 82616800 85196278
经济专刊部:0531-82608362 85196050 (主任室)82921268 85196166 85196055 85196145 85196030
医疗广告部:85196056 85196364 85196360
地方广告部:0531-82966343 85196188
分类广告部:0531-85196199 85196184(传真)
地址:济南市经十路16122号 邮编:250014

分类广告订版电话:0531-67894400、67894411 地址:解放路112号历东商务大厦1208室
餐饮娱乐招聘 本栏目刊登招聘信息收费标准1000元 0531-67894400、67894411
女士音乐城KTV 聘男公关:18-45,日结,店内面试15254100345北园汽配城西
文化东路宾馆 保洁员(女)28,年龄30-48岁,月薪1200元,月休3天班。83198333
榕树阁商务会所急聘 男女高级服务生、私人助理、歌手模特日结可兼职。KTV服务生、文秘活务接待收银1800-2800/月 15063866615花园路西口(新店开业)
推拿(诚信单位) 技师:女,3000-7000;学员:女学习一月薪400,上岗3000-7000;兼职:工作时间19:00-23:30,1500-2500;专业采耳1名,女性优先,以上均包食宿86202517
国际女仕会所急聘 男女VIP服务员500-1000元/场;话务,接待,收银2000-3500元/月;KTV服务员,迎宾2000-5000元/月;歌手、模特600元/日、15106909987省立医院东门
正规酒店(急聘) 男女特服、高级服务员、私人秘书、伴游、公关经理、内保,年龄学历不限,高薪日结,一经录用当日上岗,待遇优厚,可兼职。(无押金,包食宿)酒店现场面试 电话:18853122230
新开大型酒店招聘 厨师长2名 厨师数名 待遇优厚 招聘热线:0531-87111338
高新区企业食堂聘 大锅菜厨师、面点、保洁数名,提供住宿!15963112543
湘乡小厨开业急聘 服务员1700-2000,传菜生,洗碗工,迎宾,领班,主管15165122149神
榕树阁商务会所急聘 男女高级服务生、私人助理、歌手模特日结可兼职。KTV服务生、文秘活务接待收银1800-2800/月 15063866615花园路西口(新店开业)
星级酒店后厨 男女高级服务生1名,兼职均可 地址:泉城路东首18353173338
66号女仕会所直聘 男公关、私人伴游,高薪日结,店内面试15166417997洪楼西路29号
本栏目刊登招聘信息收费标准1000元 0531-67894400、67894411
二类汽修厂高薪诚聘 轿车维修工、钣金工、喷漆工、学徒工数名。待遇从优18653146213
丰顺达机械公司聘 镗工、大型数控龙门铣技工数名,包吃住13869161388徐
高薪聘 四色机长平面设计师印后装 13733668882
安装诚聘 中央空调安装工,可面试 15588887731王
汽修厂聘机修喷漆 工各数名2000-4000各学员数名1000-1500包吃住13953187057
慧邦汉默公司诚聘 数控铣操作熟练工、普铣、刨床钻床工、钳工 13583198719、88606161潘经理
此块仅需60元
印刷厂聘平面设计 印刷机学徒,装订,切纸,覆膜,送货,普工82589976
新永丰机械诚聘 电焊工、装配钳工、学徒工 85765004、15053198644
诚聘叉车销售员 叉车维修工,喷漆工,小车驾驶员85972569
理财投资 订版电话 0531-67894400 67894411 67894422
简易贷款咨询 专办企业、个人各类综合大额借款资金到位快,利息低,办好才收费,无抵押 15853134364
驷骏捷咨询 ★无抵押信誉贷款,当日放款 ★车房抵押,抵押房再贷款 87163887、15020012998 经七路西首泰山大厦19楼A06室
鲁运投资(低息)咨询 ◆房产抵押贷款 ◆汽车质押贷款 当日放款 ◆抵押房再贷款 ◆闲钱委托放款 电话:15098886375 13361023668 地址:济南银座庙都2号楼1115室 招经理司机各一名
天源投资咨询 ●中小企业贷款垫资 ●车房二次抵押 ●大额承兑 信用贷款 低息 ●房产垫资 当日放款 电话:67892022 15269106678 地址:解放路30-1号国华经典
资金应急/当日放款 金鑫桥低息咨询 房产汽车贷款 抵押房再贷款 1-6000万 诚邀加盟 88907866、13256140888 花园路170号银储大厦322室
专做二次抵押咨询 当日放款、低息 88171388
通宝咨询 利息低 放款快 承兑贴息 68688219
欢迎同行有偿送单 咨询 海西大额投资 ★房地产投资垫资 ★抵押贷款 ★银行各类垫资 ★抵押房再贷款 低息 海西投资股份 88877211 15864009953 15806602776
通博咨询 汽车房产贷款 抵押房再贷款 理财合作 诚邀加盟 低息 电话:67813586、13181712664(建设路)
豪旺咨询 大额抵押 房产抵押 短期垫资 无抵押 承兑贴现 汽车质押 企业贷款 无担保 15866691076
做车房抵押咨询 低息,无手续费,当日放款 ★全新荣威550车队优惠预订中 400 0531 033
润泽贷款咨询 房产汽车贷款 银行到期贷款垫资 个人信用贷款 诚邀加盟 款低 当天到 利息 放超 13225412222 86558709 花园路恒展大厦304-1
诚信放款咨询 快速可为企业、个人解决资金短缺问题,100万以内无需抵押担保(月息低)全国范围内我方均可为您直接办理转帐。手续简便,当天到款。手机:18678812733李经理
快速低息放款咨询 保证凭个人身份证件贷款 超低利息 当时拿钱 13583157890 15726173178
兴成投资咨询 专办各类综合大额借款 资金到位快、利息特低、办好才收费、无抵押 企业、个人 咨询电话:13969021989
东部贷款咨询 小额无抵押 无担保 无房质押 151 5417 5567工业南路
30分钟应急贷款咨询 无抵押,免担保,当天放款 15121091899
东胜信贷咨询 现款无抵押18765873316
低息快速咨询 车房抵押15965636897
东泰信贷咨询 现款无抵押 车房质押 15165178516
快借咨询 长期为个人企业提供无抵押低息贷款,不成功不收费13764317733
诚信贷款咨询 不成功不收费18853131538
诚信低息贷款咨询 无抵押、无担保 18664885798李经理
东郊信贷咨询 现款无抵押18766114878
车房抵押承兑低息咨询 长清13287739006
无抵押信贷咨询 正规低息15966687699
无抵押信贷咨询 低息快速 13695411869
★低取咨询★ 天桥15662781899
信誉贷款咨询 本公司为企业、个人贷款,无抵押无担保 手续简便当天放款15098951318
快速低息贷款咨询 无抵押,免担保,一天下款。 电话:13854128878
大额放款咨询 无担保、免抵押,一天下款。 电话:13854128878
高新区贷款咨询 现款无抵押15269197123
手续简单 额度高 利息低 放款快 13708921681、18354131227
无抵押中大额贷款咨询 款中扣息。建设金融投资有限公司18353177552
应急贷款咨询 无抵押,无担保,一天下款 15808906755
无抵押贷款咨询 85906677、13206406666