中方坚决反对菲拉第三方介入黄岩岛事件

外交部:第三方介入甚至会改变问题的性质

新华社北京5月22日电(记者 曹欣阳 张媛) 外交部发言人洪磊22日说,菲律宾拉拢任何第三方以任何方式干扰或介入黄岩岛事件,必将使事态进一步升级,甚至改变问题的性质,中方对此坚决反对。

洪磊是在例行记者会上回答相关提问时作出上述表示的。

菲律宾《每日问询者报》称,菲律宾外长德尔·罗萨里奥称,一些国家正在帮助菲律宾打造最低限度的可靠防务能力,包括提供巡逻船和军机等,对菲律宾通过外交手段处理与中国的领土争端形成补充。舆论认为,这表明菲律宾正在寻求第三方介入甚至是军事介入当前的黄岩岛事件。

洪磊表示,黄岩岛是中国固有领土。中方一直通过外交协商方式积极推动菲方改变错误做法,缓和事态,以利于双边关系的正常发展。

中央单位应优先采购国产品

财政部发文要求严禁超标采购办公用品

据新华社北京5月22日电(记者 徐蕊 韩洁) 财政部日前发文要求加强中央预算单位政府采购管理,明确提出中央单位严禁配备超标高档办公用品,严禁通过协议供货或其他方式规避公开招标。

这份名为《关于加强中央预算单位政府采购管理有关事项的通知》要求,凡纳入国务院公布的《中央单位政府集中采购目录及标准》范围内的集中采购品目和采购限额标准以上项目,都应当按照预算编制文件要求,在部门预算中列明货物、工程和服务的政府采购金额。

中央单位要加强内部需求管理,对于尚无购置费预算标准的政府采购项目,要结合工作实际需要及历史成交结果进行审核,严禁配备明显超出机关办公基本需求的高档、高配置产品。

此外,严禁在招标文件中列示歧视性条款,不得提出与采购项目无关或过高的资质和业绩要求,参与评标的采购人代表不得引导或干预评标。

通知还强调,要严格执行政府采购进口产品管理规定,原则上国内产业已经成熟的产品不得采购进口产品。

近日,"四川绵阳灾区重建中学被拆建豪宅"的消息引发社会关注,舆论纷纷质疑社会爱心再次受到伤害。一所使用仅2年的重建学校为何突然被拆除?灾后重建中善款使用到底面临怎样的问题?

灾区中学仅用了两年被拆后原址建起广场

绵阳:迁建绝不是为商业让路

专家:决策过程缺乏公开透明

地处繁华地段 被拆后租房上课

日前,有消息援引香港发展局相关人士的观点称,由香港特区政府拨款和香港教联会募捐,共400万港币重建的绵阳紫荆民族中学,已遭到地方当局的拆毁,以腾出地方作为建造一个豪华式商住综合工程之用。

21日,记者赶赴绵阳紫荆民族中学所在地绵阳市涪城区花园路附近,这里属于当地较为繁华的商业中心。记者看到这里已经建起一大片商业设施。学校原址已经被围板围起,一幢教学楼严重倾斜,正在实施拆除。周边不少商户告诉记者:学校去年底就没使用了,拆除是这几天开始的。

商业设施开发商"涪城万达广场"相关人士介绍,民族中学和周边其他学校去年已经陆续搬迁至绵阳市园艺山科教创业园区。

紫荆民族中学校长程晓媞接受记者采访时说:"我们学校的原址面积很小,仅有6.88亩,学生们得借用外校的运动场和浴室,正常的教学活动开展很受限制。现在我们虽然暂时租赁校舍上课,但政府将给我们建一所更好的新学校。"

原址重建 属"应急之需"

关于外界最为关注的"学校为商业开发让路"的质疑,绵阳市规划局副局长何林泰表示,提升灾区办学环境的规划在前,商业开发项目在后,绝不是为了引进商业项目而让学校迁建。

至于为何仅用2年就拆?绵阳市公开回应:2009年紫荆民族中学教学楼的原址重建属于灾后应急建设,学校本身缺乏运动场和浴室等配套设施,学校多次反映困难,并与香港教联会代表充分沟通后,规划选址在科教创业园区新建标准化的绵阳紫荆民族中学。

据介绍,新校园征地65.5亩,总投资7000万元。总投资中,原民族中学土地及土地构筑物资产处置约3000万人民币,包含了港方援建400万港币,其余资金由绵阳市政府投入。

四川省社科院研究员胡光伟认为:中央一再要求,灾后重建中要贯彻落实科学发展观,着眼长远,统筹兼顾。现在看来这所中学当初重建时,还是缺乏长远规划考虑。

此外,这起事件之所以引发舆论如此强烈的反响,深层次原因还在于有关方面在决策、执行过程中的不公开、不透明。 据新华社

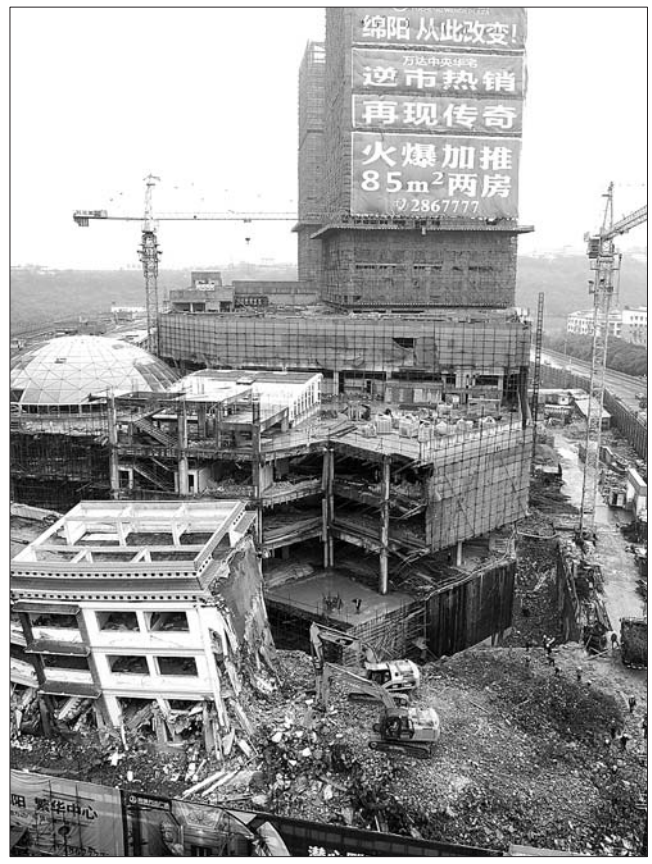

▲21日,工程机械在拆除绵阳紫荆民族中学校舍。 新华社发

◀21日,学生在位于灵创科技园的临时教室里上课。 新华社发

◓相关新闻

香港考虑收回所捐200万港元

香港特区政府发展局发言人在回应新华社记者咨询时表示,特区政府相关人员已于5月初赴现场实地了解,并正与四川方面及负责援建该所中学的非政府组织香港教育工作者联会商讨处理办法,包括考虑要求收回由特区政府捐出的200万港元。 据新华社

检测"地沟油"初定7种方法

卫生部:目前正在进一步验证和完善中

据新华社北京5月22日电 22日卫生部透露,目前初步确定了4个仪器法和3个可现场使用的快速法检测"地沟油",目前正在进一步验证和完善中。

卫生部有关负责人说,目前征集到的762份关于检验方法或检验指标的建议中,有281个单位和个人提交了315项"地沟油"检测方法。卫生部组建了包括油脂加工、食品安全、卫生检验、化学分析等领域权威专家和相关机构在内的检验方法论证专家组,通过盲样测试等方式,对征集到的方法进行了科学论证。

据了解,去年12月开始的"地沟油"检测方法征集,已是第二轮面向社会的征集活动。之前已征集到由7家技术机构提供的5种检验方法,但经过论证证明,特异性不强,不能作为"地沟油"判定手段。

卫生部相关人士强调,打击"地沟油"违法犯罪行为应以源头管理和现场监督检查为主,检验手段为辅,并注意充分发挥社会监督和群众投诉举报的作用。欧美日等发达国家对餐厨废弃油脂的管理也主要是加强源头管理。

时政要闻

习近平:

加强中以两军合作

据新华社电 国家副主席、中央军委副主席习近平22日在人民大会堂会见了以色列国防军总参谋长甘茨。

习近平指出,作为两国关系的重要组成部分,中以两军关系同样在稳步发展。中以两国军队建设各有优长,应进一步加强合作,相互学习借鉴有益经验。

贺国强:

抓住换届时机 引导干部坚定立场

据新华社电 19日至21日,中共中央政治局常委、中央纪委书记贺国强先后到甘肃定西、兰州等地进行调研。

他指出,当前,特别要抓住省市县乡四级党委换届工作顺利完成的有利时机,大力加强换届后领导班子和干部队伍思想政治建设,教育引导广大干部坚定政治立场、自觉维护团结、保持清正廉洁,展现新班子的新气象新面貌。

俞正声当选 上海市委书记

新华社上海5月22日电 中共上海市第十届委员会第一次全体会议5月22日选举俞正声为市委书记,韩正、殷一璀(女)为市委副书记。当选为市委常委的还有杨晓渡、屠光绍、杨振武、李希、丁薛祥、徐麟、艾宝俊、沙海林、尹弘。中共上海市第十届纪律检查委员会第一次全体会议选举杨晓渡为市纪委书记,顾国林、徐文雄、温新华(女)、胡敏为市纪委副书记。

强卫当选 青海省委书记

新华社西宁5月22日电 中共青海省第十二届委员会第一次全体会议5月22日选举强卫为省委书记,骆惠宁、王建军为省委副书记,当选为省委常委的还有穆东升(回族)、徐福顺、骆玉林、吉狄马加(彝族)、多杰热旦(藏族)、齐玉、王小青、苏宁(女)、武玉德、毛小兵、旦科(藏族)。中共青海省第十二届纪律检查委员会第一次全体会议选举多杰热旦(藏族)为省纪委书记,张文林、张玉娥(女)、顾勇为省纪委副书记。

最新国药终结精神分裂、失眠抑郁症幸福一家人

(全国康复工程指定首选药品 零风险购药 药到付款)

"就珀舒特灵"治疗精神分裂、30年出差有(特效不悔、幻听、幻觉、幻视、幻嗅、幻味、幻触、幻感、幻人被害、压抑不快、多疑、心烦躁、心情压抑、自责自罚、强迫绝望、轻生自杀观念"就珀舒特灵"能换回多重脑神经,重活脑部脑再生。修复致病基因,有效运用生物活性因子,调控大脑基因水平平衡,改善大脑组织供氧,五维改变精神分裂症状。

"就珀舒眠灵"治疗失眠症(失眠、失眠、心慌、胸闷、人脸麻痹、浅睡、多梦、记忆力减退)观用"就珀舒眠灵"可改善脑神经自我修环,补充脑垂体白,提高记忆力,调节内分泌系统,抑制大脑兴奋过度,重建脑神经网络,让患有失眠症患人正常睡眠状态。

病例征集:

刘金锁 广东人 由于家庭重大变故,患上精神分裂症十余年,发病,自言自语,严重殴伤他人。家属时刻要派人监护,使家人苦不堪言。通过药王介绍,家人立即拨打电话010-51652188,得到专家建议后,购买了2个疗程(就珀舒特灵胶囊)的药品。不到2个月,病情完全控制,随后又购了3个疗程,巩固治疗,至今8年没有复发。

警告患者:为确保患者长期用药需要的经济负担,保障患者正常之快。我能对每一个患者实行长期的治疗,单独建立病历由专家一对一跟踪服务,随伴每个患者完全康复,所药患者免费起医疗保障卡一张,由平安保险公司承保。

温馨承诺:我由政府专项财政补贴我们特别推广康复工程全面启动,活动期间药费优惠50%,一次性购2个疗程送1个疗程。不论患者年龄有多大,病史有多久,服用"就珀舒特灵、就珀舒眠灵胶囊",一般5-7天明显见效,3疗程康复停药。凡是我们治疗的患者无一例复发,治愈率达,患者享受免费治疗。(此活动截至6月30日)

专家热线:010-51652188
51653188
客服电话:010-86979970
联系人:张、陈、王、周教授
通讯地址:中国医药卫生科技研究中心研究总院(北京市昌平区药学路66号)