

# 封园半个月 托儿费为啥仍按全月交

教育部门称封园责任不在幼儿园,家长仍需正常交费

文/片 本报记者 董海蕊

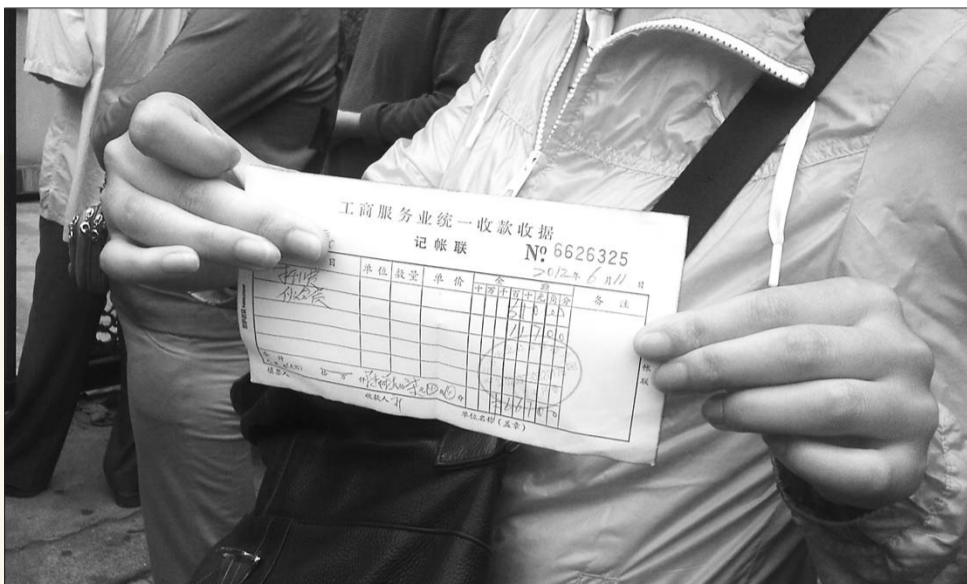

一位家长交完托儿费后,幼儿园开出的收据。

## “每一位献血者都是英雄”

血站员工坚持献血16年

本报6月14日讯(记者 董海蕊) “我们不带头献血,又怎么能鼓励别人献血呢?”在青岛市中心血站工作的张燕华,16年累计献血全血8次共计2200毫升,捐献血小板16次共18个治疗量,折合全血16600毫升。

6月14日是世界无偿献血者日,当天,在台东献血屋工作的张燕华利用工作间隙,自己又献血400毫升。在青岛市中心血站献血服务科工作的他不仅每天为无偿献血者服务,也积极参与到无偿献血队伍中来。“我自己在血站工作,更应该积极献血,只有这样才能让更多的人参与到无偿献血的队伍中来。”张燕华说,工作以来,他经常听到市民议论说血站工作人员献血的很少,“要想消除这种偏见,我们血站的工作人员更应该积极献血。”

据悉,自1997年开始参与献血以来,16年期间,张燕华已经累计献全血8次2200毫升,血小板16次18个治疗量,折合全血16600毫升。在2006-2007年度,他就获得了由国家卫生部等授予的全国“无偿献血奉献奖金奖”荣誉称号。

张燕华不仅积极参与日常献血,在卫生局组建“万人流动血库”时,他积极报名参加,并且成为单采成分血应急献血者。2002年,张燕华采集了造血干细胞血样,加入了中华骨髓库。2005年的大年三十,市立医院一位大出血的病人急需B型血小板救命。张燕华立即打车回到血站捐献血小板,为病人赢得抢救时间。

“每一位献血者都是英雄。”张燕华热爱献血服务工作,更热爱亲自参与献血。用他自己的话讲,他不是英雄,献血是自己的责任。

## 老义工献爱心为乐 73岁仍四处服务

父亲节前为93岁老人理发



当了10年慈善义工的李长河为93岁老人理发。蓝娜娜 摄

本报6月14日讯(记者 蓝娜娜 通讯员 王传龙) “大爷,身体痊愈了吧,我来给你理理发。”14日,天使温情空巢乐园73岁慈善义工李长河在父亲节来临之际,为刚出院不久的93岁老人孙跃庭理发,让老人过节更有精神。

14日上午10点,天使温情空巢乐园73岁慈善义工李长河和搭档73岁老太詹茂彩拿着早已准备好的理发工具箱,来到观城路93岁老人孙跃庭的家中,为这位刚出院不久的老人理发。

只见李长河先抬出一把椅子,放在走廊里,然后扶着老人慢慢坐到椅子上,并熟练地从工具箱内拿出围布替老人围上。接着,拿起剪刀和梳子开始剪发。不久,又拿出电推子接上电源,为老人修整发型,他的搭档则不时清扫地上散落的头发。

“从去年年底就和孙跃庭老人结成了定点帮扶对子,每过一个月左右的时间就给他来理理发。”李长河边为老人理发边说。老人一个多月前突发胃病住院,前不久刚得知老

人出院,又恰好快到父亲节了,他就和搭档一起来为老人理发,让老人神清气爽过节。

李长河说,他的父母已经不在世了,如今在为这些老人理发时,也会让他有一种为父母理发的感觉。除了帮助孙跃庭老人外,他几乎每周四、五还会到云霄路、香港中路的部分社区,为一些空巢老人理发。有空的时候,他还会到天使温情空巢乐园教一些老人学电脑。

此外,青岛市市南区云南路街道办事处主任杨明强还介绍,除了天使温情空巢乐园的慈善义工为一些行动不便的老人服务外,社区还会通过知识讲座、电话问候、到家帮助等方式,让空巢老人或者行动不便的老人感受到温暖。

据了解,如今73岁的李长河老人从65岁起便加入和义工队伍,曾在图书馆当过9年义工,帮助图书馆工作人员整理、装订书籍,累计义工时间达到10272个小时,去年更是被世界纪录协会授予“世界上服务时间最长的老年义工”荣誉称号。

## 封园半个月,费用照常收

“幼儿园月初因为手足口病封园半个月,今天上幼儿园的时候,要交托儿费,竟然还要收全月的。这又不是我们自己要求休息的,凭什么让我们交全月的托儿费呢?”13日,网友“月魅677”在网上发帖对托儿费的交纳表示质疑。

14日,根据帖子中的信息,记者在西仲一路找到了曾因手足口病被封园半个月的金晖幼儿园。据悉,金晖幼儿园因为手足口病在5月28日开始封园,在6月11日重新开园。

“我在11号就交上托儿费了。”下午4点,到该幼儿园接孩子的一位家长证实了帖子中提到的事情,并向记者展示了交纳托儿费后幼儿园开出的收据。记者看到,收据上的收费项目包括两类,一类是托儿费,为550元;一类是伙食费,为117元。“托儿费是按月交的,每个月是550元,这次交的就是6月的。”该家长介绍,而伙食费是上个月的,“孩子在幼儿园就餐几天,就交几天的伙食费,每天9块钱。”

## 家长:按全月交不公平

记者就托儿费的事情询问了十余位前来接孩子的家长,大部分家长表示还没有交托儿费。“我本来想今天交上托儿费的,但是一想到要交全月的,就感觉不公平,所以就没交。”到该园接孩子的李女士说,她曾经就此事询问过幼儿园,但是幼儿园的园长也没有给出明确的答复,“因为手足口病封园半个月,怎么一开园就要交全月的托儿费呢?太不公平了。”

同样心有疑问的王女士说,她在重新开园的第二天就把托儿费交上了,“当时也没想过这件事,不过不好意思,但是现在想起来,心里仍感觉不舒服。”另一位孩子家长说,虽然她也对幼儿园收全月的托儿费表示不满,但是一想到孩子还要在幼儿园待两三年,就把托儿费交上了,“虽然交了,不过还是希望幼儿园能给个明确的说法,告诉我们为什么要交全月的。”

## 部门:托儿费应按全月交

记者就托儿费的事情询问了该幼儿园的工作人员。幼儿园的工作人员表示,他们现在工作比较多,不想过多参与这件事情的讨论。

“我们正在关注这件事,也接到了家长打来的咨询电话。”市北区教体局托幼办的工作人员称,根据现行的政

策,并没有幼儿园因手足口病封园后,家长可以不交全月托儿费的规定,因此该幼儿园虽然因为手足口病曾封园半个月,但是家长还是应该按照全月交纳托儿费,“毕竟手足口病的发生属于公共突发事件,并非是幼儿园方面的责任。”

因手足口病封园半个月,托儿费还需按照全月交纳?13日,有家长就此事在网上发帖表示疑问,称全月交托儿费不公平。14日,市北区教体局托幼办工作人员表示,幼儿园因手足口病封园,责任不在幼儿园,家长仍需按全月交纳托儿费。

岛城调查

