

市中区动检所被指乱罚最狠

查一天的货罚俩月的款

文/片 本报记者 宋立山



● 追踪报道 ●

自9月4日以来,本报先后发出6篇报道,反映济南市各区动检部门向冷鲜肉业户重复收取检疫费、向经销商乱罚款的现象。目前,济南市正积极采取措施,优化发展环境,大力发展实体经济。这种乱收费、乱罚款的行为显然是不能允许的。这组报道刊登后,引起了济南市主要领导的高度重视,各级纪检部门及市畜牧兽医局也已经介入调查,部分责任人受到依法处理。如今,调查还在进行中,不少经销商不断向本报爆料并提供相关证据,市中区动检所乱罚款现象尤为突出。

乱象之 / 车牌号与证明不符 竟然成罚款理由

侯先生是省城一家品牌冷鲜肉的经销商,平均每天都有四五吨冷鲜肉经他周转配送。他说,在市内五区中,市中区动检所罚款最严重,在送货途中,只要被查出没有检疫合格证明分证,就会被罚款,少则上千元,多则上万元。

侯先生说,为了不被罚款,厂家直接将送货地点定在地处二环南路的市中区动检所门外。每天早上,厂家的大货车到达后,经销商持厂家所在地检疫部门开具的动物产品检疫合格证明总证、肉品品质检验合格证明和瘦肉精检测报告等,由市中区动检人员就地为其办理检疫合格证明分证。“我主要往超市送货,每个超市送多少货,都由动检人员开具分证,到超市之后,将分证转交给超市,如果没有这个分证,超市也不敢收货。”侯先生说。

“那次我们证件齐全,可还是被罚了将近一万元。”侯先生说,因为白天大货车不能进市区,所以每次办完分证之后,他们再用小货车往各个超市分货。一年多前的一天早上,他办理完分证之后,在市中区动检所门口

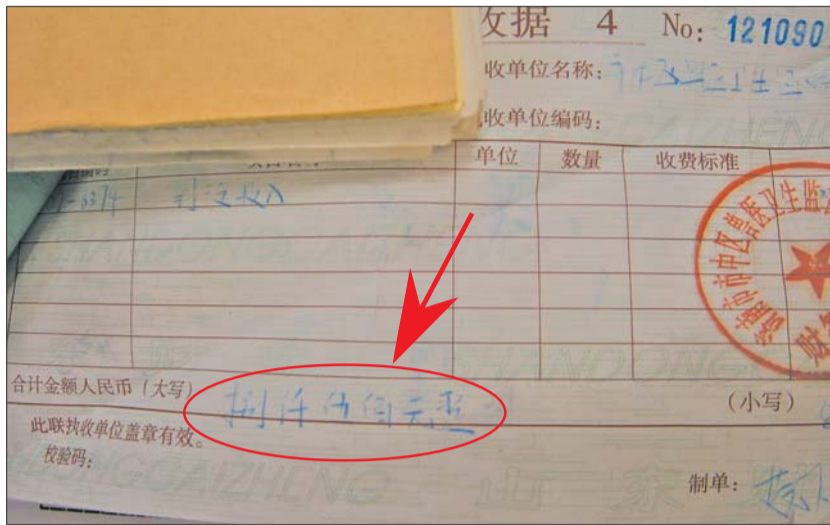

侯先生一次就被市中区动检所罚款8500元。

将大货车的冷鲜肉分到一辆小货车上,然后由小货车向某大型超市送货。谁料刚到超市门口,市中的几名动检人员就将他们拦住,要罚款一万二。“我的货所有证明都是齐全的,为啥还要罚我?”侯先生感到不解。

侯先生说,动检人员检查发现证明确实齐全后,竟称“车牌号与检疫证明不符,你的货是用大货车送来的,不能改用小货车配送”。不交钱,他们就扣车扣肉。侯先生说尽好话,才把价格砍到8500元,最终委屈地交了罚款。“既然证明都是齐全的,

就算我用肩膀扛着送货也不违法啊!再说了,白天不允许大货车进市区,我不用小车咋办?”

乱象之 2 查1400元的货 罚了5000元

周先生也是省城一家品牌冷鲜肉的经销商,他的挨罚经历同样离奇。周先生介绍,他主要向冷鲜肉连锁店送货,连锁店的需求量不像超市那么大,而且布点又比较分散,所以他基本不会去

市中区动检所报检,而是凭厂家所在地检疫部门开具的动物产品检疫合格证明,向各个连锁店送货。“实在是来不及,我送货的店这么多,如果严格按照他们的程序,还没等送到店里,肉已经变味了。”

前不久,周先生刚到达市中区一家连锁店,还没来得及卸货,几名动检人员就冲了过来。“没有到区动检所报检,也没有合格证明分证,罚款!”动检人员气势汹汹地说。

周先生自认倒霉,不过心里还庆幸,“幸亏当天只有70公斤冷鲜肉,罚款不会太

多,要是几百公斤,那就惨了。”周先生说,每公斤冷鲜肉20元钱,总货值约1400元,如果按照最高罚款标准,抽取货值的50%,他这批货需要上缴的最高罚款应在700元左右。

动检人员接下来的举动让周先生至今都觉得不可思议。周先生说,市中区动检人员发现只有70公斤冷鲜肉,便问开车的司机,“你送货多长时间了?”老实本分的司机告诉他们,“已经送货两个多月了”。随后,动检人员竟然说,“就按每天70公斤算,一共60多天,给你按照货值40%计算,交罚款。”

周先生一算账就傻眼了,60多天将近10万元钱的货,一共要交几万元罚款!随后他苦苦哀求,希望能少罚点,动检人员先是说可以按照货值的10%罚款,仍然需要将近一万元。经过一番讨价还价,动检人员最终答应降到5000元。“就这样,就为这70公斤的肉,我交了5000元罚款,不交就扣车扣肉!”周先生说。

值得一提的是,市中区动检所出具的罚款收据为非税收收入定额收据,收据背面要求执收单位须如实填写收入项目、执收人员、执收日期,当场处罚收取罚款时,还必须填写罚没原因和罚没依据。但是经销商收到的收据上,背面均是一片空白。

质疑>>

罚款到底有啥依据

本报记者 宋立山

据上述两名经销商侯先生和周先生介绍,在市内五区中,只有市中区会拦截送货车,并以没有动物产品检疫合格证明分证为由收取高额罚款,而且罚款都可以讨价还价。“这项罚款到底有啥依据?”

周先生查看发现,动物防疫法第二十五条规定:“禁止屠宰、经营、运输下列动物和生产、经营、加工、贮藏、运输下列动物产品:依法应当检疫而未经检疫或者检疫不合格的”;第七十八条规定:“违反本法规定,屠宰、经营、运输的动物未附有检疫证明,经营和运输

的动物产品未附有检疫证明、检疫标志的,由动物卫生监督机构责令改正,处同类检疫合格动物、动物产品货值金额百分之十以上百分之五十以下罚款;对货主以外的承运人处运输费用一倍以上三倍以下罚款。”

“按照防疫法规定,未附有检疫证明才按照货值处以罚款,但我们这些送货商都有厂家所在地检疫部门出具的检疫证明,并不是没有检疫证明,只是没有到销售地报检而已。”周先生说,他咨询过多位律师,对方都表示,没有到当地报检和没有检疫证明完全是两回事。

智能风暴来袭长虹电视以旧换:高耗换节能,普通换智能

——自7月13日至今长虹上门收旧电器突破3000台 旧家电上门回收预约热线:0531-8788845/8788828

自国家以旧换新政策实施后,四川长虹电器是第一个面对泉城消费者上门以旧换新的家电品牌。面对日益成为危害人类生存环境“环保杀手”的废旧家电产品,长虹电器再次拿出近百个型号的节能3D电视回馈广大市民。因此,现在是更新换代家电的最佳时期。长虹电器济南销售分公司于7月19日在泉城发起了免费上门检测换机行动,截止8月底,已为广大泉城市民上门检测3000余台,反响良好。应广大市民电销要求,长虹济南销售分公司将于9月14日-16日,9月20日-22日,分两次以旧换新,再次让利,拿出百万级补贴换旧。

更有60寸3D智能大平板换购补贴到9661元,42寸3D电视换购补贴后价格2666元,全系列产品均享受:以旧换新+节能补贴+厂家让利+赠送保养套餐+上门补到。

“智能风暴”全面普及智能电视,以旧换新直补到个人,旧电器折旧不设限:彩电、冰箱、洗衣机、电脑、电磁炉、电烤箱、饮水机、电饭煲、豆浆机、DVD、上门收旧范围:彩电、冰箱、洗衣机、空调、电脑。

旧电器折旧换新标准:购买32寸-40寸电视机,旧电器折旧200元,购买42寸-68寸电视,旧电器折旧400元。

此次活动价格更优惠,服务更便民,活动内容如下:

- 1.顾客送旧电器到门店,由长虹公司免费提供1.8升的花生油一盆,大家电运费约上门收旧。
- 2.赠送延长保修期壹年,并享受免费清洗保养壹次。
- 3.多款节能补贴型号享受白补,最高白补400元。
- 4.换购长虹智能语音ciri电视(5000,6000,7000系列):42寸智能语音ciri电视在以旧换新折旧基础上,加购:智能语音遥控器(299元)1支+3D原装9屏(900元)+6天5夜云南游(4980)。
- 46寸47寸智能语音ciri电

视在以旧换新折旧基础上,加购:体验游戏棒(399元)+原装9屏(900元)+6天5夜浪漫云南游(4980)。

智能先锋机型55寸A7000,在以旧换新折旧基础上,加购:送价值2980的长虹送炫色智能手机一部+3D原装9屏+6天5夜浪漫云南游(4980)。

关爱生命,远离辐射,还家庭一个无污染更健康的氛围。

目前,长虹以旧换新已全面启动。预约检测可预约查询。“泉城市民以旧换新活动”将于9月14日启动,市内各大商场举行,相信万人空巷换购长虹的场面会再次上演。

良市集团
「宁静系列」泉城隆重上市

来店即送礼

签单中大奖

限时抢购 9.22-23限时限量抢购,全年保底价

定金抵现 交100元订金即可抵300元现金

连环购 买大床送床柜,国际品质连环购

100%中奖 即买即抽!现金大奖天天免费拿

进店即送
“新鲜”毛巾礼盒一份

数量有限 赠完为止

银座家居

地址:北园银座四楼南区
燕山银座二楼西厅

0531-83160336
0531-55587860

全国免费服务热线
400-612-0056

www.liangmu.com
活动详询店面导购