

巨野一男子酒驾撞伤两名老人后,被警方带到医院进行血检

# 趁人不备,酒驾肇事者跑了

本报巨野9月25日讯(记者 邢孟 通讯员 唐江波) 巨野一男子刘某醉酒驾驶摩托车撞伤两名老人,在医院等待血检报告时,却趁人不备逃逸,24日,逃逸近半年的刘某被巨野警方刑事拘留。

4月8日16时30分许,巨野的刘某某饮酒后从工地驾驶摩托车回家,

当他行驶到巨野县城永丰街北段时,与一名骑电动三轮车的老人相撞,由于车速较快,电动车上的两位老人都被撞伤,被随后赶到的120急救车送往医院治疗。

事故发生后,巨野交警大队民警立即赶到事故现场,进行认真勘察。在对刘某进行询问时,

民警闻到驾驶员刘某酒气很浓,民警遂将其带到巨野县人民医院接受血检。没想到,在等待血检报告时,刘某却趁医务人员不备,悄悄溜走。

刘某逃逸后,巨野交警大队大队长陈培胜带领办案民警多次赶赴刘某家中,向刘某家人做

思想工作,希望他们能劝阻刘某尽快投案自首。但刘某家属却不配合公安机关工作。

无奈,民警一边继续给刘某家属做工作,一边进行侦查追捕。办案民警多次蹲守、暗访,但刘某外逃后一直没有回家。9月,巨野交警大队向公安技侦部门

求助,并对刘某网上通缉。

18日,巨野警方得到消息,犯罪嫌疑人刘某在济南办理暂住证时被长清警方抓获。当日,巨野交警大队民警将犯罪嫌疑人刘某押回巨野。24日,刘某因涉嫌交通肇事罪被巨野警方刑事拘留。

郓城一小区没有施行一户一表、电损消耗大,业主郁闷了

## 入住率低,导致业主高价买电

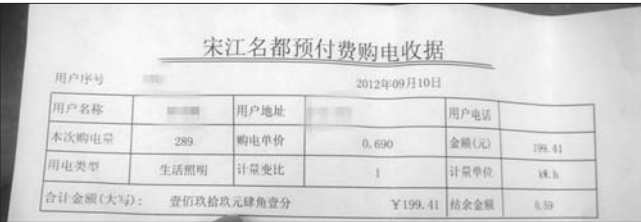

本报郓城9月25日讯(记者 李贺) “为啥别人家电费0.5469元一度,我们小区却0.69元一度?”25日,郓城县宋江名都小区业主汪先生通过本报爆料群反映,他们小区电费比其他小区要高,这令他不解。宋江名都小区物业公司称由于不是电业局直接抄表到户,多收的电费包括小区用电的电损等。

25日,在郓城县宋江名都小区,市民汪先生告诉记者,他们家电费是0.69元一度,但国家规定的居民用电价是0.5469元一度,他怀疑是物业公司存在乱收费行为。

“多交钱感觉心里冤枉,咋就不能一个价呢?”汪先生说。

“我们家人多,每月用电近200度,要多交30元,一年少说要多交300多元钱电费。”小区居民王女士算了笔账,他们小区使用的是电地暖,冬天用电量更大,“几毛钱的电费,细细算起来钱可不少交”。

针对小区居民疑问,小区物业也是一肚子苦水。“由于供电公司抄表是抄算小区总表,所以小区变压器电损等需要在电费里均摊,其实平均电价都到0.769元一度,我们每个月都得倒贴几千块。”物业公司

工作人员解释说,由于小区刚入住一年,住户约有一百来户,入住率仅一成多。而小区内变压器就有九台,电损可想而知。

针对这种情况,郓城县供电公司工作人员表示,他们将电直接送到变压器,按照合同和物业直接进行结算,收费最终用户不是小区住户。“国家规定的居民电价0.5469元一度电是针对一户一表用户,即供电公司直接抄表到户的用户,一户一表用户用电中间发生的电损不用用户承担。”

“怎么样才能成为一户一表用户呢?”汪先生不禁问道。“根据《山东省物业管理条例》规定,新建城市居民小区用电,要全部按照一户一表标准化进行建设;对于已经建成的小区,居民要求进行一户一表改造的,可持有其所在街道开具的证明材料和相关申请所需的证件,到菏泽供电公司供电营业厅提交开户申请。”供电公司工作人员介绍。

机动车新号段就近发放,市民尝到“甜头”

## 25分钟,拿到自选号牌

本报巨野9月25日讯(记者 景佳 通讯员 唐江波) 25日起,新增的9个号段的11.7万个机动车车牌号码开始供市民选用。由于各县区车主此次可在当地县区、跨县区选号落户,选号落户更加方便。

“25分钟就选到心仪号牌,没想到这么快。”拿到心仪的车牌号,巨野市民刘先生一脸兴奋。25日是菏泽市各县区机动车车牌新号段发放首日,刘先生一早来到巨野交警大队车管所,他说对“5”这个数字很有缘,很想要个“555”的牌号,由于自己姓刘,于是选了“鲁RS555L”这个号牌,没想到愿望很快实现了。

谈到办理流程,刘先生称,办理过程超出他的预料。当他走进大厅时,值日民警迎上来,得知他要办理

落户,民警将他指引给车辆查验民警。车辆查验合格后,民警告诉他到3号或5号窗口受理信息录入。信息录入完必后,业务办理引导员将他带到自动选编号机前,告诉他选编号的程序,等他告知心仪的号码后,引导员进行选号操作。待选号成功后,引导员又指引他到3号窗口确认,之后是打印和领取行驶证。整个过程均由工作人员指引或帮助,且不到半个小时就办完,刘先生对民警的服务赞不绝口。

以前新号段发放,市民要到菏泽市车管所集中办理,而这次菏泽市交警支队将自编号牌业务下放,各县区车主此次可在当地县区、跨县区选号落户。截止下午3时,巨野车管所共办理车辆落户挂牌80余辆。

## 经济、体面 菱智1.6L领跑小排量商务车市场

对于中国的中高端商务人士而言,MPV是他们经常会选购的车型。大气的外观、舒适的驾乘体验和在设计上的种种优势,都让MPV成为国内市场上当仁不让的“中高端商务车型”。但是由于MPV普遍排量较大,价位也多在十几万元以上,同样要面子的个体商户、私营业主,以及基层的政府和事业单位购车者,往往由于经济性的考虑,放弃购买MPV车型。

自从国内首款经济排量的MPV车型——菱智1.6L上市后,基层公商务车消费者,便纷纷弃用微客、轻客,一举成为MPV的主人。车主张先生在换购菱智1.6L后,就这

样表示:“老司机都知道,油耗的大小是和排量直接相关的,过去想买MPV,一是买不起,价格都超过了预算,二是就算咬咬牙买了,后期的油费支出也会成为负担。我一直看好外观体面大方的菱智车,现在它又率先推出了小排量,价位还和高端微客差不多,当然会毫不犹豫的选它了。”

一位业内人士在菱智1.6L试销期间就曾指出:菱智1.6L作为首款小排量商务车,相对微客、轻客等车型有着先天的优势,加上极具吸引力的售价,未来的热销是毋庸置疑的。

凭借独特的市场地位,菱智

1.6L赢得了巨大市场空间,目前正在开展的主题为“全能商务,黄金升级”的升级置换活动,再一次提升了菱智1.6L的市场人气。该活动主要包括:凡是原拥有或曾经拥有一辆微客或轻客的车主,购买菱智1.6L新车,即可获赠价值3000元的大礼包1份,同时享受专业的二手车置换评估服务。

独立分析师刘峰表示:MPV车型在中国市场上一直不温不火,主要原因是缺乏能启动基层市场的经济车型,实际上基层市场对MPV的刚性需求是巨大的,菱智1.6L的热销就证明了这一点。(王兆烽)

菏泽分类

今日付款 明日见报 菏泽城区 上门服务

请交易双方妥善保管证件及身份证,本栏目广告不作为承担法律责任的依据。

订版电话: 0530-6088755

菏泽市汇通广告传媒有限公司税务登记证正副本(证号: 372901680699539)丢失,特此声明。

注销公告

经股东会研究决定,菏泽华龙食品有限公司(注册号:371700400000315)决定,依据法定程序予以注销。所有债权人自公告之日起45日内,携带有关债权的证明材料到本公司申报债权,逾期未申报债权的,视为自动放弃债权,本公司将依法办理注销手续。

东明e租车

日租、月租、奔驰、宝马、奥迪、宝时捷等各种中高档车型,手续简单,无须担保。

租车热线: 18653049985

认尸启事

9月24日在辛集镇粮所铁路道口处发现一名死者,为男性,约60岁左右,身高约1.55米。死者上身穿灰色中山装,下身穿黑色裤子,脚穿黑色布鞋,无任何身份证件。有知情者请与菏泽火车站派出所联系,电话:0530-3987138

高薪诚聘

成武工业园区医院(同慧医院)诚聘妇科、内科中高级职称医生,待遇从优。电话:18653055306 张先生

# 舒适大空间,试驾众泰Z300

经过本人的亲身试驾,特意为大家推荐一款超大空间的家用轿车

众泰Z300,它是众泰汽车推出的第二款轿车,也是该品牌首次涉足紧凑型车这一级别。无论是车型设计还是车型级别,众泰Z300对于该品牌来说有着更加重要的意义。

在空间方面,众泰Z300表现的非常优秀,180cm的体验者坐在前排,当座椅调至最低时,头部空间可以达到一拳的距离;当坐到后排时,头部空间还可以保持在三指左右,而腿部空间可以达到两拳的距离,在同级别车型中还是不多见的,甚至已经超越了很多中型车的后排空间。

前后排座椅的软硬程度适中,

长时间乘坐也不会觉得很累,除了后排乘客优秀的腿部空间表现外,中间乘客的脚下空间同样表现的很宽敞,且平整度也很好。而且后排三个乘客都翘起二郎腿都会有多余的空间。

**储物空间:还有提升的空间**

了解了乘坐空间的表现,我们再来看看众泰Z300的储物空间。前后车门上都设计了储物格,前车门储物格不但可以放置瓶装水,剩余的空间在宽度和长度上都表现的很不错,钱包、手机等随身物品都可以很轻松的放进去,除了车门储物格,排挡杆后面,中央扶手箱都提供了充裕的储物空间。中控面板下储物格应该是我们最常用的位置了,它在空间和深度都表现不

错,放置较大尺寸的钱包也不成问题。手套箱的开启有阻尼,打开时不会出现突然掉下的感觉,空间表现还不错,后备厢的空间中规中矩,规整程度还算不错,后排座椅靠背可以按比例4:6放倒,增加了后备厢储物空间的扩展性。

众泰Z300为后排乘客提供了非常宽敞的乘坐空间,对于一款紧凑型车来说,这样的空间表现已经非常优秀了。众泰Z300是众泰的首款紧凑型轿车,在车身造型上,那饱满的车体、镀铬的前格栅以及新颖的车灯都让该车显得非常大气,在同级竞争对手面前,它有着不错的乘坐空间优势。

(齐讯)

