开展为企业排忧解难服务活动

财政局当好企业“后勤班长”

本报记者 马辉

菱花集团设备更新需要资金,他们帮着牵线,两三个月便从济宁银行获得大量资金支持;公交公司车辆老旧问题严重,他们制定了三年公交支持计划,每年在城区新增200辆公交车……今年以来,济宁市财政局开展了为企业排忧解难服务活动,通过不断完善财政企业支持服务体系,来破解企业的发展难题。

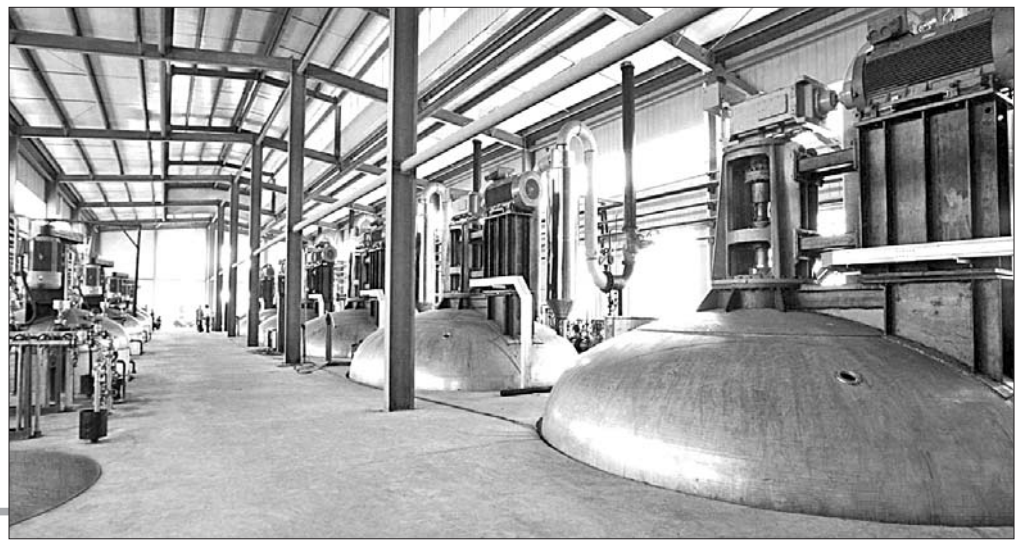

梁山菱花生物科技工业园新投入使用的车间。

财政资金倾斜创新,助力龙头企业转型升级

16日上午,梁山菱花生物科技工业园,新设备在正常运行着。通过设备的升级改造,目前,味精产品达到国际领先水平,产品发酵产酸最高达到了19.8%,平均18%以上,比原来提高了5个百分点。

“仅产酸率提高5个百分点,每吨可增加效益500元钱,一年生产20万吨产品的话,就能为企业增收上亿元。”菱花集团总经理杨玉岭告诉记者,企业寻求转型发展,必须要上马新设备,使用新技术,而融资就成了难题。

为了推进菱花集团退城进园,助力企业升级传统设备,提高企业的档次和产能,济宁市财政局跟进服务企业,落实了所有退城进园的政策,共为企业兑现资金约3.5亿元。

为了提高菱花集团的融资效率,降低融资成本,他们从中牵线,加强了菱花与济宁银行彼此之间的互信,短短两三个月时间,从没有一笔业务往来,到获得1亿元贷款支持,从而解决了菱花资金问题的燃眉之急。“政府部门为企业排忧解难,可以说,通过一些关键问题的突破,从而大大推动了企业的发展,发挥的是杠杆作用。”菱花集团财务经理张兴奎说。

“菱花作为双百亿企业,转方式调结构对于这样一个农业龙头企业来说,将是完成可持续发展的一次良机,政府部门应该为他们做好服务。”济宁市财政局局长张茂如告诉记者,今年,财政加大了对企业的支持力度,通过提高财政资金的兑付效率,积极为企业争取政策引导资金,发挥好财政的杠杆作用,从而助力企业上马新设备,运用新技术,提高产品的档次和附加值,增强企业的未来竞争力。

更新公交车,供暖不提价,服务公益性企业

济宁市财政局企业处主任宋全领告诉记者,财政支持企业,其根本是为了做大做强财源经济从而反哺民生,并不断向涉及民生的企业倾斜,让济宁市民共享城市发展成果。

近年来,对于公交车老旧的问题,市民有关更新车辆的呼声很高,对于济宁公交公司而言,由于其本身的公益性,拿出大量资金去更换车辆,显然是力不从心。济宁市财政局经过摸底调查和研究,并报济宁市政府同意,制订了支持济宁公交发展三年计划,自2011年起,从市财政资金中3年拿出3个亿,每年新增200辆新车,用于更新公交车辆。

“通过财政杠杆,提升城区公交车的运营能力和设施水平,从而为济宁市提供更高效更舒适的公共出行条件。”宋全领说。

目前逐步进入供暖季,进入今年后,虽然煤炭价格一路走低,但是对于价格较低的居民取暖费而言,供暖企业的运营成本依然压力巨大。为了解决东郊热电厂的燃眉之急,不断提高供暖质量,济宁市财政局每年都会从市财政资金中拿出1000多万,用于城区供热管网的改造。

此外,为了不提高居民用暖费用,让供暖企业用上低价煤,财政联合经信委等部门,通过协调,为供热企业牵线搭桥,得以保证每年他们都能以较低的价格拿到供暖用煤。

发挥财政杠杆作用,解决中小企业燃眉之急

“新形势下,财政支持企业发展,加强财税政策指导和服务,缓解中小企业融资困难等方面应是重点。”张茂如告诉记者,支持的企业,必须具备提升设备和技术进步的条件。

张茂如说,通过不断完善财政支持企业发展的政策措施,发挥好财政政策的引导激励作用,提高财政资金使用绩效,更加有效地促进企业发展。此外,推进财政扶持与银行信贷有机融合,从中牵线搭桥,多层次建立银企合作机制,多方式促进中小企业融资。

“对于更多的中小企业而言,通过财政杠杆作用,缓解他们的融资难题,也是财政部门要做的重点工作之一。”张茂如说,推进财政扶持与银行信贷有机结合是一种很好的手段,当然,财政支持的对象,是那些自主创新项目和技术改造项目,财政扶持之外,还集中定期组织向银行推介,优先纳入信贷支持范围内,同时积极开展A级中小信用企业培植,多层次建立银企合作机制。

张茂如认为,很多企业在做大做强之后,依然摆脱不了以往粗放式的经营模式,这将是企业发展的一个瓶颈。财政部门也刻意强化了企业财务管理与服务。“我们还实施了‘百千万’财务培训计划,组织举办企业家高级研修、企业财务高管研修培训和企业财务管理人员培训,甚至到上海博雅会计学院、浙江大学等高校进行培训,全面提升企业管理人才素质。”

政风行风 TEL:2231555

上线单位:济宁市统计局

新建住宅同比价格降0.5%

本报济宁10月16日讯(记者 马辉) 16日,济宁市统计局和国家统计局济宁调查队做客政风行风热线。其中,市民对房地产价格走势格外关心。根据统计部门的最新统计数据,1-8月,济宁新建住宅同比价格下降0.5%,二手住宅同比价格下降1%。住宅销量低位回升,成交价格平稳回落。

1-8月,济宁新建住宅同比价格下降0.5%,二手住宅同比价格下降1%;房屋销售价格总体呈现出平稳回落态势;从销售量看,1-8月济宁市区新建住宅平均每月销售1184套,比去年同期上升了49%。6、7、8月份销量较前几个月低位回升,销售大大超过了平均数。

“从统计情况看,房地产投机性炒作确实减少了,在各种房地产宏观调控政策的影响下,给房地产投机炒作带来风险,许多投机客退出房地产市场。”国家统计局济宁调查队党组成员、副队长秦法云告诉记者。今年,部分建材价格比去年有了较大幅度的下降,摊低了房屋建设成本。部分有住房需求的居民渴望房价进一步回落,持币观望态度较浓,使得济宁房价出现平稳回落。未来市场的前景会以“稳”为主。

妇联举办首届妇女创业大赛

本报济宁10月16日讯(记者 晋森 通讯员 马海滨) 16日,济宁市首届全市妇女创业大赛决赛,在妇女儿童活动中心举行,大赛决出了一、二、三等奖,来自任城区的吴兴媛获得一等奖,并获得两万元的创业助推金。

据了解,从海选报名到总决赛,历时近9个月,大赛组委会共收到参赛项目156份,涉及工业、农业、加工、贸易及现代服务业等十多个领域,参赛选手既有在校女大学生,也有下岗女职工、农村妇女等。

大赛经过初审、复审,评选出30名选手进入到复审阶段,通过对30名选手自身素质、创业项目、创业计划书等的综合评定,评选出12强。经过现场PK较量,确定了进入总决赛的6强选手。

齐鲁晚报 济宁 分类信息
全面覆盖济宁十二县市区
招聘、招租、招生、招商、生活服务类信息一行(13字以内)/30元/天,1X3B/50元/天,公告注失3元/字
同步办理齐鲁晚报省版、济南版、潍坊版、泰安版分类广告,当地办理,快捷方便!
2212909、2217909 1942425864、530710588
地址:济宁市运河路广巨大厦6楼608室

挂失声明

●许文军车备R0L768车辆制险标志丢失,声明作废。

●鱼台顺宝服装有限公司企业法人营业执照正本丢失,注册号370827200008152-1,声明作废。

●肖艳艳青岛农业大学园艺系毕业证丢失,编号10435520080505108 3,声明作废

●济宁正祥物流有限公司鲁HC6371、鲁HQ80挂商业险保单、保卡丢失,保险单号分别为PDAA201237080000029808、PDAA201237080000029807,声明作废。

●山东省金乡县荣华达房地产开发有限公司营业执照正副本丢失,注册号370828228003835,现声明2009年2月12日核准的营业执照作废。

●刘井飞从业资格证号370829002001200887 4,编号370002196102丢失,声明作废。

●任仲锋从业资格证号370830002001200536 1,编号370002295183丢失,声明作废。

诚聘内勤
要求:女,三名,专科以上学历,形象气质佳,善于沟通,勤俗一进,责任心强,有相关工作经验者优先。
待遇:底薪1200+提成
电话:18678751838
地址:运河路广巨大厦

迁坟公告

●任城区小洸河西岸,从吴泰闸路往南180米内的坟墓,自2012年10月18日起至2012年11月18日内全部迁出(走),有关事宜到任城区仙营社区居委会咨询,并办理登记手续。

仙营社区居委会
2012年10月17日

分类广告 诚聘销售
只要您对自己充满信心,勤奋上进,能吃苦耐劳,积极进取,我们欢迎您的加入
待遇:底薪1000元+业务奖金+满勤奖
电话:18678751838 地址:运河路广巨大厦608室