见报即有奖 最高2000元
“杏林学院杯”读者报料大奖赛
热线：96706 全媒体报料
报料QQ：800003789
邮箱：qlwb2011@sina.com
新浪、腾讯官微、微信：“齐鲁晚报”
官网：www.qlwb.com.cn
微信二维码

“老乡”设套盗走天价鸡血石

俩贼潜逃三天后落入法网

本报记者 崔岩 通讯员 李大千 李鑫

两男子自称“老乡”将憨厚老实的老徐骗上火车，趁老徐熟睡，把价值25万余元的三块鸡血石盗走。没想到盗走的宝石还没捂热，两窃贼的双手已被戴上冰冷的手铐。

北京潘家园闲逛，俩贼瞄上“老实”摊主

在北京打工的张某和王某，一心想通过倒卖古董大赚一笔。

5月15日，当他们在北京潘家园古玩市场闲逛时，注意到了一个鸡血石摊点。见摊主老徐看起来老实木讷，手里还有两块较大的料子，张某和王某由此萌生了将鸡血石占有的想法，便凑过去与老徐攀谈起来。

攀谈中，老徐被二人的热情打动了，而且张某和王某自称内蒙古老乡，老徐便毫无戒备地摊了“家底”。据老徐介绍，他的这三块鸡血石属于巴林石，市值25万余元。

张某、王某二人告诉老徐，山东菏泽文化底蕴非常深厚，很多人喜欢书画和篆刻，并建议三人一同前往菏泽联系买家，把鸡血石卖个更好的价钱。

渴望将宝石卖出高价的老徐欣然应邀，一起购票乘上K1901次列车前往菏泽。奔波了一天的老徐上车后昏昏欲睡。

5月16日清晨5时许，老徐一觉醒来，发现邻座的两名“老乡”已经没了踪影。老徐下意识地摸了摸自己的背包，鸡血石竟然不见了！老徐这才意识到，他被两位热情的“老乡”骗了。6时21分，列车到达菏泽火车站，老徐下车后马上跑到菏泽车站派出所报了案。

警方调取监控视频，锁定“窃石人”

民警通过询问得知，失主老徐只记得这两个“老乡”的相貌和两个已经打不通的手机号码，其他情况一概不知。

济南铁路警方核对发案时间、区段，调取K1901次列车沿途各站视频监控录像寻找线索。同时，民警还对北京、聊城、菏泽等地的古玩市场进行调查走访。

民警运用技术手段分析研判，终于，两名男性旅客的身份信息浮出了水面。

济南铁路警方立即对发案区间内K1901次列车所到车站的监控视频进行一一比对筛选。

民警在监控录像中看到，案发当日K1901次列车在聊城站停车时，有两名男子下车后一路奔跑出站，形迹非常可疑。经分析，民警确定在聊城站下车奔跑的两名旅客，就是嫌疑人张某和王某。

沧州火车站俩贼落网，鸡血石完璧归赵

民警发现二人在几天内既没有旅馆住宿信息和临时租房信息，也没有网吧上网记录，如同“人间蒸发”。

民警将犯罪嫌疑人进行网上通缉，同时组织警力对北京、聊城、菏泽等地的古玩市场开展调查走访。

5月19日7时许，犯罪嫌疑人张某和王某在河北省沧州火车站企图乘车再次出逃时，被沧州车站派出所民警当场抓获，查获了被盗的三块巴林鸡血石。

原来，张某和王某在窃得鸡血石后疯狂逃窜，并乘坐汽车逃到沧州，找到一个小招待所住了下来，5月18日，二人在沧州的古玩市场转了一天，没能将所盗的鸡血石出手，5月19日一早，他们准备乘坐火车前往兖州，没想到，一进沧州火车站便被铁路民警逮了个正着。

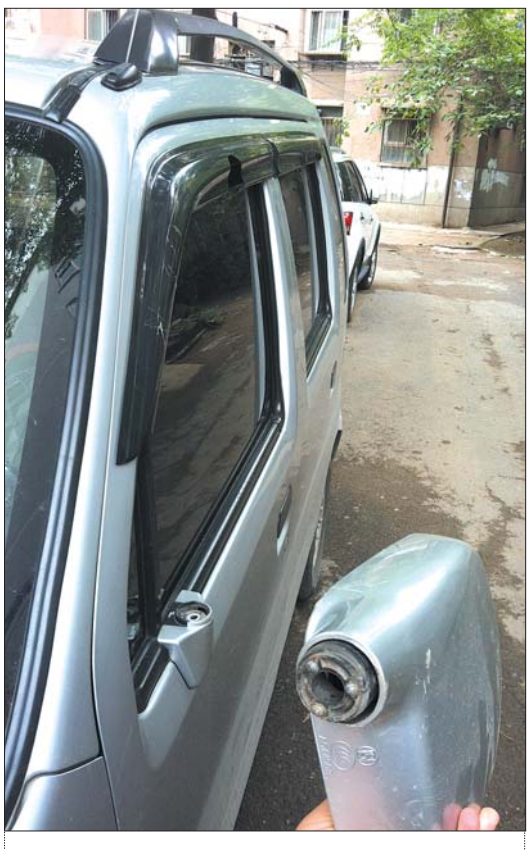

反光镜莫名被掰断

28日早上，花园小区四区8号楼的居民发现，楼下几辆私家车的反光镜全部被掰断了，有的扔在地上，有的被放在了车顶。居民报了警，民警赶到进行了调查取证。 本报记者 王倩 摄影报道

齐鲁晚报 分类广告 电话：0531-85196183 85196489 85196199
地址：济南市经十路16122号山东报业大厦2楼分类广告部

招生
订版电话 (0531) 85196183 85196489 85196199

美国留学高录取 专科、本科、研究生直通美国知名州立大学名额有限，咨询电话：85588199
高中提分 英数物化等高中名校名师授课，十余年教学经验免费试听，提高录取 86992677
初三高三考中后交费签合同 刘教动集中辅导 86600505
山东师大成考.自考 2013年报名5月15日起 在校本部开始 0531-86182990
友情提示：在交易双方要查看对方的相关手续和有效证件，本刊信息不作为承担法律责任的证据依据。
工程硕士高管班 可参院学术委员会颁发硕士学位，济南授课，签订协议包录取包毕业 4006-776-276
职专培训考证 资格证、操作证，成人学历班，培训专业：焊工、电焊、电工、车工等：88997766
军考培训学校 山东省公安厅一专攻军考陆海空、消防边防武警、士兵专升本、考军校可防生13864054768
初高中辅导 中高考押题猜题 教研员上讲 86002136
工程师 经济师 专本科 施工、预算、质检、安全员、电工、焊工、会计证培训 0531-85399452 山大
暑假一对一来精诚 三倍课时大赠送 小学至高中语文数学外语辅导，免费全托 山大、万达、山师三大校区 88348997 88348911
建筑工程师 岗位证 专本科学历 含消防、电工、预算、施工、质检等 山大校区：0531-86869162
齐老师一对一/全托 电话 88552959
实验名师自办 1对1、3、5人小班，全科辅训，含深在职名师保证成绩 15098799169
实验名师办 1对1小班，全科辅导，在职一线名师，提高快 18265413601
家教 ◆英数理化-全科86660551 ◆全职名师一对一辅导 15098979127
小初高辅导 ◆高中英数理化86992677
专补数学 五大校区 解放桥校区 大观校区 山师校区 槐荫校区 舜耕校区 免费咨询热线 400-671-8838
重点学校学科带头人 一对一、精品班 88203077
10月份 GCT联考 专业全 在职研究生热招中 电话：0531-86100010 网址：www.sdmst.cn
一对一 在职特惠 78元小时 88165619
学历招生 山东大学、四川农业大学在职专科、本科、川始报名，教育部注册，免入学考试，保过。电话：88905828
英语115分签约班 艺考保过班、全托班封闭寄宿班、实验班中、名师小班 88807979
聚点教育2013成人高等学历 专科、本科：青岛科技大学、山农大、滨医、吉林大学、西南大学专业全通过率高、会计证、职称、实务贷款 86811186 86013108
在职研究生高录取 工程硕士、中职教师硕士、农业推广硕士。18086036100 赵老师
省商贸学校 培训8大员 关键岗位证书；建筑工程师代评；一级建造师培训；注册各类大专、本科学历证；在职研究生 89871205

装饰 装修 装修进行中 ●省钱●省心●省力●省事 电话：85196183 85196489 85196199 采暖 壁挂炉
装饰·装修 ◆桐微艺装饰89003577 ◆粉刷、水电13954108789 ◆粉刷水电89083998 ◆粉刷家装13156404581 ◆装修水电油漆保洁18763994017
远大装饰 用心完美每一家 打造绿色环保工程 专业 家装 工装 二手房改造 翻新 电话：13658642706
主要承接：吊顶、立墙装修工程、玻璃工程、厂里加工各种木质活；小土建工程。联系电话：15168807933
润佳装饰 专业家装、店装、工装 防盗网、防形纱窗、建筑玻璃贴膜 水电安装、集成吊顶等 免费测量 免费预算 15069128302
艺兴装饰 免费量房 专业设计 保证更新人有责任家 家装 复式别墅 店装 150 6407 7827
益彩装饰 免费量房 专业设计 保修三年 家居 办公 宾馆 酒店 87917066 18615558760
新芙泉 玻璃加工，安装幕墙，雨棚，玻璃房，展厅，地台，门，玻璃内装，门头装饰，海鲜池，鱼缸，13869129677
晟达装饰 先施工 后付款 家装、工装、店装（工观公司） 89299377 13181735948
鑫饰家装饰 承接工装 店装 家装 工装进驻 免费 团购 上门设计 更优惠 环保装修 87908266 13210561088
富雅装饰有限公司 免费设计 家装、工装、店装 精良施工 诚信为本 绿色环保 82836586.18753131007
汇康装饰 专业家装、店装、别墅 15年施工经验 办公电话：89079512
名坊装饰 环保 聘 首席设计师、设计师、工程监理 省钱 电话：400-700-5772 58812345 公司总部：华龙路1825号嘉恒大厦A座
南方工艺 亚欣装饰 信誉至上 十七年的施工经验（质量信得过单位） 一站式大优惠 免费量房 83159387 15098985126
帝豪装饰 团 做豪专业设计、工装、店装、家装、别墅签单赠送太阳能或整体橱柜 免费上门测量 87905253 13165115253
鲁豪装饰 先施工 后付款 家装★工装★店装 0531-85811986 15715311507
友情提示：为交易双方要查看对方的相关手续和有效证件，本刊信息不作为承担法律责任的证据依据