见报即有奖 最高2000元 报料热线:0538-7775110 7775116 QQ:910768527 邮箱:qlwbxtz@qq.com

水管裂开家里没人泡了地板

楼下天花板也渗水掉皮

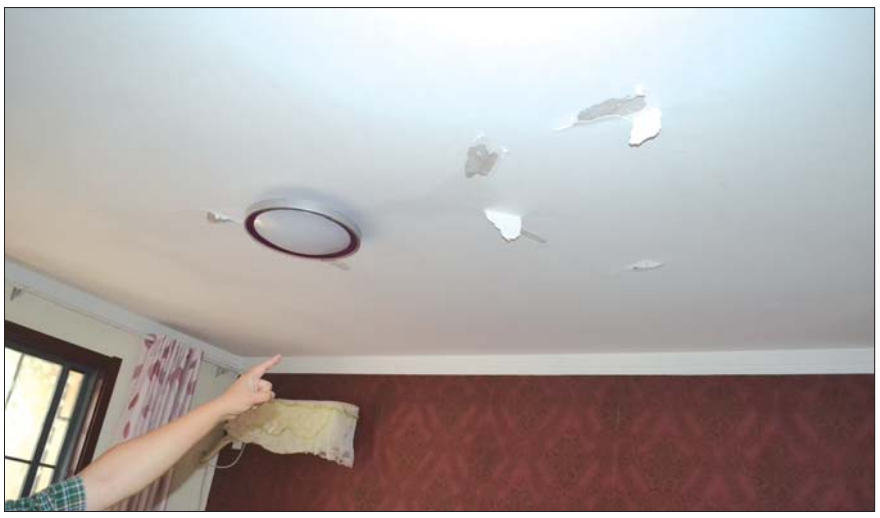

4楼天花板的墙皮开始脱落。 本报记者 王伟强 摄

本报新泰9月18日讯(记者 王伟强) 新泰一居民家的水管突然裂开,不仅将自家地板泡坏,还导致楼下天花板渗水,弄湿不少东西,现在天花板墙皮也开始脱落。律师称,是否是厂商的责任需要权威部门鉴定。

“前天晚上这根软管裂开,把我家和楼下邻居都给淹了。”14日上午,新泰市福田社区北区16号楼5楼居民徐女士拿着换下来的坏软管说。两年半前,她家阳台、厕所都由一个商家安装的面盆、水管等洗刷设备。12日晚上7点多,她接到楼下邻居电话,得知自家水管坏了,往楼下渗水。她赶紧回家,发现阳台上面盆的软管坏了,水不停地往外冒,阳台上的水没到了脚踝,客厅的地板上还有被水泡过的痕迹。“下午5点多,家人出门时还没发现软管漏水,肯定是水管自己裂开,短短两个小时阳台上就存了不少水。”徐女士说。

随后记者来到4楼穆先生家,看到他家的客厅和卧室比较乱,床上堆放着不少衣服,阳台上也晒着不少衣服,客厅和卧室的天花板开始往下掉皮。“12日晚上7点,我回家后发现天花板上往下滴水,卧室和客厅的东西全都湿了,一想肯定是5楼水管坏了,往楼下渗的水,我赶紧联系了楼上的邻居。”穆先生说。

徐女士说,她当天晚上赶回来后,立即通知物业关掉水阀,暂时把水止住了,后来又打电话给安装卫浴的人,他当天晚上赶来查看了情况,13日又来给换了一个新的软管。她家的地板花了一万多块钱换的,现在也都泡坏了,最主要的是,还把4楼邻居家卧室和客厅的东西给弄湿了,损失的更多,真不知道怎么办才好。“我向商家提出了赔偿,他当时说回去问问厂家,后来回话称,软管不在保修范围内,软管裂开不是他们的责任,只能免费更换水管。”徐女士说,商家的态度不好,直接把责任推掉了,没办法,他们只能走法律程序了。

该卫浴公司负责人王先生说,他们对这件事情没有责任,由于徐女士是老顾客,所以才过去免费更换软管。徐女士家的热水软管安了好几年,水管漏水原因有很多,有可能是安装时间太长,管子老化,而且水管漏水不是一下子就冲开的,肯定是一点点往外滴水,用户发现滴水后应该立即换掉。

泰安市蓝天律师事务所律师王军说,对于这件事的责任问题,需要从水管质量和日常管理两个方面考虑,如果经过权威部门鉴定,确实是水管的质量问题,那就需要厂商承担责任;如果是由于住户使用不善,引起的水管开裂,就要由该住户自己承担责任。

村民凑钱一万多 救助患病乡亲

本报新泰9月18日讯(记者 陈新) 新泰天宝镇困难户臧凤兰的丈夫李兴彩突然患上白血病,治疗两个月花掉20多万,眼看丈夫等钱救命,家里却再也拿不出一分钱,乡亲、邻里都借遍了,还欠着医院5万元,希望好心人能帮帮忙。

18日,记者来到新泰市天宝镇赵庄村通天街776号李兴彩和臧凤兰的家,这是一个典型农村贫困户,和邻居相比,他家院子又破又旧,由于下雨,院子里变的非常泥泞,两间破屋墙上都是裂缝,屋里乱起八糟,没有什么像样的家具。

“我实在没有办法了,才求助于你们,希望有好心人能帮帮我们家。”臧凤兰抹着泪说,7月份的一天,丈夫发烧了,以为是普通感冒,就吃了点药,发烧一直不好,直到打了退烧针,症状才减轻,但还是头疼,脸发黄。“正好我们村有人去新泰市里检查身体,我丈夫也一起去了,一检查医生让住院。”臧凤兰说,“当时医生说是急性白血病,我们还不相信,又到济南省立医院检查,确诊了是这个病。”

“知道丈夫得上这个病,我感觉天要塌了。”臧凤兰说,但是现在她连哭的力气都没有,她必须打起精神来为丈夫筹钱治病。

李兴彩父母没得早,家里本来就很穷。夫妻俩有两个女儿,因为家里困难,大女儿没上完学就不上了,现在在青岛打工,小女儿还在上小学。为了赚钱养家,丈夫领着一伙人承包拆旧房子的工程,去年一次事故,砸死队里两个人,为了赔偿死者,丈夫不仅没赚到钱,还欠下不少外债。

李兴彩住院2个多月花了20多万元,家里本来没有多少积蓄,都已经用完了,臧凤兰东拼西借凑了一些钱也已经花完了,还欠医院5万多元。目前,医院停止了李兴彩的用药,臧凤兰想给丈夫转院,但是欠款没交齐,转院也不可能。“如果不赶紧凑点钱,我只能是眼睁睁看着丈夫死在医院。”

“他们家情况确实困难。”赵庄村支部书记张传亮说,李兴彩得病后,村里组织村民给他家捐款,200多户村民捐了1万多元钱。臧凤兰说,所有亲戚朋友能借钱的,她都借遍了,“亲戚、朋友能帮的也都帮我们了,可是钱还是不够。”希望社会上的好心人能帮帮这个不幸的家庭。

臧凤兰电话15610312924,银行卡号6223 1909 1812 5177

来新泰市中医院享受顶级专家的服务

新泰市中医院真情为民,特邀全国知名专家来院坐诊,让市民在家门口就能享受到顶级专家提供的医疗服务,让市民得到真正的实惠。下面是部分特邀专家简介和专家来院时间一览表。

朱树干,男,新泰市汶南镇人,齐鲁医院神经外科主任医师,博士生导师,在齐鲁医院神经外科工作30年,是我省神经外科工作最早的开创者之一,临床经验极其丰富,擅长脑肿瘤、脑出血、脑外伤等的处理。90年代初期始帮扶我市神经外科,对我市神经外科工作的创建和发展做出了最突出的贡献。发表论文245篇,其中SCI收录23篇,编写书籍14本,获山东省科委、卫生厅、教委、山东省科协奖励21项。

陈永昶,泰安市中心医院儿科主任医师,教授。1963年毕业于上海第二医学院儿科系,长期从事儿科临床40余年,在儿科心、肾疾病和儿童营养发育障碍的诊治方面有特长,对常见儿科病和危重病的抢救方面具有丰富的临床经验。现为山东省医学会儿童保健学会委员,泰安市医学会儿科学会名誉主任委员,山东省医疗技术事故鉴定人才库成员。发表学术论文30余篇,参编书籍3部。

刘光海,刘光海是主任医师、教授、硕士研究生导师。全国妇科腔镜微创治疗知名专家。泰山医学院妇产科教研室副主任、妇科主任、泰山医学院附属医院腔镜中心副主任兼秘书长;卫计委妇科内镜微创治疗专家考评委员会委员;卫计委医管司妇科腔镜及微创技术泰山医学院培训基地主任。自1998年10月开展腹腔镜手术至今,共实施腹腔镜手术13000余例,2001年建立省内第一家腹腔镜宫腔镜诊治中心,尤其擅长腹腔镜下子宫肌瘤、子宫腺肌症的保留子宫手术,腹腔镜下子宫恶性肿瘤标准化治疗,不孕症的(腹腔镜手术)诊治,各类子宫脱垂的腹腔镜手术治疗,女性慢性盆腔痛诊治。

马秀华,女,主任医师,教授,硕士生导师,从事临床工作近40年。在省内专业领域内享有较高的声誉和好评。能够熟练地处理呼吸系统多发病,对肺炎、哮喘、慢支、肺心病、肺癌、肺间质纤维化等的治疗有较深的造诣。并与基础研究相结合,探讨疾病的发生和发展规律。期间发表论文30余篇,并获得奖励,主编和参编著作7部。获卫生厅科技进步二等奖1项,省教委二等奖1项,卫生厅科技进步三等奖1项。

王建伟,男,主任医师,教授,1973年8月大学毕业分配至山东医学院附属医院外科工作,1980年固定从事小儿外科专业,2002年晋升为山东大学齐鲁医院教授,主任医师。擅长领域:小儿胆道扩症、新生儿消化道畸形及脊髓栓系等疾病的诊治。开展胸骨上抬,肋软骨菱形截骨术治疗漏斗胸,获得院科技进步二等奖。主要开展:新生儿肠闭锁、肠吻合术,扩张胆道切除、肝管空肠ROUX-Y吻合术,脊髓栓系综合症、终丝松解,肾积水(PUJO)、离断性肾盂输尿管吻合术,膀胱输尿管反流、输尿管裁剪、输尿管膀胱再植术,腹腔镜腹腔肠系膜囊肿切除术,腹腔镜扩张胆道切除、胆管空肠ROUX-Y吻合术,弹性髓内针治疗股骨干骨折、肱骨骨折、尺桡骨骨折等。

于新艳,泰安市中心医院生殖遗传科,主任医师,教授,硕士生导师。中国针灸推拿协会理事、山东省中医药学会不孕不育专业委员会副主任委员、山东省生殖医学专业委员会副主任委员、山东省妇产科专业委员会委员、泰安市妇产科专业委员会主任委员、泰安市专业技术拔尖人才、泰安市“151岱下英才培养工程”首批培养对象、泰安市首批“泰山医学家”;《生殖与避孕》杂志编委;全国五一巾帼标兵、山东省劳动模范、山东省富民兴鲁劳动奖章获得者。从事妇产科临床33年,擅长中西医结合诊治女性生殖内分泌性疾病及不孕症,尤其是以不孕不育“试管婴儿”为主的各种辅助生殖技术方案的制定和实施。对月经病、排卵障碍、多囊卵巢综合征、子宫内膜异位症等所致不孕、输卵管阻塞性不孕、习惯性流产等的个体化治疗有丰富经验。著书3部,发表学术论文30余篇,获泰安市科技进步奖6项。

市中医院特邀专家来院时间一览表

序号	专家姓名	单 位	擅长专业	坐诊科室	科室位置	来院时间	咨询电话
1	马秀华	齐鲁医院	消化内科	心血管病肺病科	1号楼14层	每周日	7251510 13562863500
2	王建伟	齐鲁医院	小儿外科	外二科	1号楼11层	每周日	7252570 13583819977
3	朱树干	齐鲁医院	脑外伤、脑出血、脑肿瘤	外三科	1号楼12层	每周日	7253151 13853819939
4	刘光海	泰医附院	妇科肿瘤 妇科微创手术	妇科	1号楼16层	每周六	7252538 7253515
5	吕方启	泰医附院	小儿外科	外二科	1号楼11层	每周六	7252570
6	岳 峰	泰安中心医院	糖尿病、甲状腺及其他内分泌疾病	内分泌病肾病科	2号楼4层	每周五	7251061 13475380505
7	李月秀	泰安中心医院	口腔专业	口腔科	1号楼4层	每周五	7252550
8	李 磊	泰安中心医院	胃肠镜诊疗疑难肝病	肝病脾胃病科	3号楼3层	每周五	7251890 18264885778
9	于新艳	泰安中心医院	不孕不育 不可疑难杂症	妇科专家门诊	1号楼2层	每周二	7252538 7253515
10	陈永昶	泰安中心医院	新生儿科	儿科	2号楼3层	每周二	7250221
11	曹秉振	九〇医院	神经内科	脑病科	2号楼2层	每周日	7252821
12	郑兆通	齐鲁医院	心律失常的诊疗及快速性心律失常	心血管病肺病科	1号楼14层	每月一次	7251510 13562863500
13	季晓平	齐鲁医院	心血管急危重症的诊断和处理	心血管病肺病科	1号楼14层	每月一次	7251510 13562863500
14	张焕轶	齐鲁医院	冠心病、心律失常的临床及介入治疗	心血管病肺病科	1号楼14层	每月一次	7251510 13562863500
15	张 磊	山大二院	口腔正畸专业	口腔科	1号楼4层	每月一次	7252550