快乐瞬间,你我共享

本报拍客QQ群:329857000

征稿启事

我们的“拍客”版是专为普通百姓、摄影发烧友推出的版面,来稿请务必提供以下信息:1、作品名称,2、作品描述,3、拍摄地点,4、作者姓名,5、通信地址,6、邮政编码,7、联系电话。

本报投稿信箱:jrytpk@126.com

天梯

作品描述:有了这个天梯,我就能上到天上啦,都别拉我噢!
拍客:沈齐涛(摄于福山) **奖金:**30元

顺风车

作品描述:顺风车搭在这堆铁家伙后边,可千万别来个紧急提速。
拍客:龙洋(摄于莱阳)
奖金:20元

“红”龙马

作品描述:八戒,开着这破车,啥时候能到西天啊?
拍客:石清文(摄于芝罘)
奖金:20元

下期拍客主题

奇葩的果蔬

拍客版曾经发过很多长得奇形怪状的瓜果蔬菜,但仍然有各种不安分的苹果、梨、茄子等入拍客法眼。那就多来些吧,只要是长得够奇葩的水果、蔬菜等静物,甚至是面塑等等,都欢迎大家拍照投来。

码帮大惠

如何加入码帮?

第一步,微信关注“齐鲁晚报”,点击下方菜单“码帮腰牌”,输入你的姓名和电话,就可以成功加入码帮了。每位码帮会员都会有一个专属的码帮腰牌——“读者卡”,上面标有你的信息与积分;

第二步,微信关注“消费圈”,这个账号可谓是码帮成员的“行走江湖秘籍”,所有的本地美食动向都会在这里面更新,少侠们,一定不要忘了每天都刷一刷啊;

第三步,那当然是拿上手机,去店里出示码帮读者卡,然后大吃一顿啦!

商家加盟热线:18866650106 服务咨询热线:15564541718

消费圈二维码 齐鲁晚报微信二维码

维汀花园酒店

码帮独享:
牛尾汤:原价49元/份,码帮价39元/份
地址:芝罘区环山路114号
电话:6690909

重庆刘一手火锅

码帮独享:
黄金羊肉丸:18元/份,码帮价9元/份
鲜猪黄喉:32元/份,码帮价16元/份
钻石羔羊:42元/份,码帮价21元/份
地址:万达广场万达百货5楼
(每款半价菜品每桌限一款)
订餐电话:6092999

张果老驴肉馆

码帮独享:
菜品:酱驴肉
原价:58元/份,码帮价:48元/份
地址:芝罘区机场路15号
电话:18396677806

黄记煌

码帮独享:
金牌锅:原价358元/份,码帮价179元/份
银牌锅:原价268元/份,码帮价134元/份
黄记煌至尊锅:原价498元/份,码帮价249元/份(每款半价菜品每桌限一款)
地址:振华购物中心9楼
电话:6251322

一品臻西餐咖啡

码帮独享:
西兰花炒腊肉:原价28元/份,码帮价6元/份
地址:烟台市芝罘区辛庄街001号
电话:2118558

唐朝饭店

码帮独享:
贵妃鸡:原价58元/份,码帮价48元/份
地址:开发区黄河路丹阳小区北门东80米
电话:6374869

蓝白海天传统文化酒楼

码帮独享:
干锅牛蛙:原价58元/份,码帮价28元/份
椒油菜花:原价28元/份,码帮价12元/份
蛋香豆腐:原价28元/份,码帮价16元/份
地址:芝罘区庆善街22-1(毓璜顶医院北侧,每款半价菜品每桌限一款)
电话:6518866 6515566

西班牙主题餐厅

码帮独享:
三文鱼沙拉:原价48元/份,码帮价32元/份
地址:芝罘区滨海广场48号
电话:6217588

东祺汇海

码帮独享:
国宴狮子头:原价38元/份,码帮价19元/份
老福山炸里脊:原价39元/份,码帮价19元/份
锦绣菜团:原价48元/份,码帮价24元/份(每款半价菜每桌仅限一款)
地址:芝罘区环山路155号
电话:6866789

老公社乡土菜馆

码帮独享:
通香嫩脊:原价32元/份,码帮价16元/份
地址:莱山区凤凰山庄对面水库西面
电话:6888088

幸福绿洲生态美食广场

码帮独享:
口蘑烧扇贝:原价38元/份,码帮价19元/份
鲜虾酿藕夹:原价39元/份,码帮价20元/份
糟溜鱼片:原价29元/份,码帮价15元/份
地址:芝罘区幸福北路68号
电话:6827777(每款半价菜品每桌限一款)

禾绿回转寿司

码帮独享:
炸虾天妇罗:原价39元/份,码帮价20元/份
盐烧三文鱼头:原价39元,码帮价20元/份
和风一口牛肉:原价46元,码帮价23元/份(每款半价菜品每桌限一款)
地址:新世界店、万达广场店、大悦城店、银座店

东东包快餐厅

码帮独享:
酸辣粉:原价8元/份,码帮价4元/份
地址:芝罘区振华商厦北门斜对面(酷乐KTV一楼)
电话:6627527

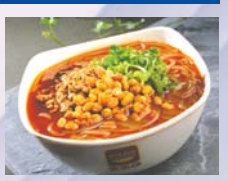

渝味堂

码帮独享:
秘制斑鱼王:原价268元/份,码帮价108元/份
地址:开发区长江路彩云城北大门D1-13号
电话:6108266