见报即有奖 最高2000元 齐鲁理工学院杯 读者报料大奖赛 报料热线 96706 微博:齐鲁晚报96706 邮箱:qlwb2011@sina.com 微信二维码

被除名后,状告单位要办退休

法院判决:驳回诉讼请求

本报96706热线消息 (记者 马云云 通讯员 董永涛 丁哲) 因为公司效益不好,李天30多年前办理停薪留职下海经商,面临退休时他找到公司要求办理退休手续,却被告知已经除名。李天一纸诉状将公司告上了法院。近日槐荫法院驳回了李天的诉讼请求。

上世纪70年代,李天被分配到济南一家建筑公司工作,之后,建筑公司的效益出现滑坡。1988年8月,经这家建筑公司研究决定,跟部分工人签订了《停薪留职协议》,让工人自谋职业,李天就是其中之一。

李天等人与公司签订的协议约定:"签订协议的工人退出工作岗位,停发工资待遇,但保留劳动关系,连续计算工龄。协议期间自1988年8月至1990年9月。停薪留职的职工按月向单位交纳劳动保险基金,一个月不交视为旷工一个月,公司按厂里有关规定处理;停薪留职期满,必须提前一个月向公司提出上班申请,公司根据需要安排工作,如期满后一个月内本人未向公司提出上班申请,公司将按自动离职予以除名。"

2012年,李天找到建筑公司要求办理退休手续,却得知他已经被公司除名。李天与公司沟通无果,就把公司诉至法院,要求确认除名无效,证明双方存在劳动关系。

法院审理认为,李天认为自己并没有被除名,但公司提交的证据显示早已决定对李天除名。李天还认为除名行为无效,但他本人所书的《个人情况说明》已经显示其于2000年就已承认确实没找公司签订合同,也没有交纳保险基金,也知道了除名一事。所以李天关于不知道除名的意见,法院不予采信。

在本案中,李天承认其停薪留职期满后没有到公司续签,也没有交费,所以公司按自动离职对他除名也有部门规范性文件作为依据。法院最终作出了驳回李天诉讼请求的判决。(文中李天为化名)

女子多器官衰竭身亡 家属怀疑吃鸭脖中毒

本报96706热线消息 (见习记者 王晓莹 王建伟 实习生 任雅欣) 近日,在槐荫区闫千户小区租住的一名女子在食用买来的鸭脖后,身体出现不适前往医院,救治两天后不幸身亡。家属曾怀疑因食用鸭脖导致食物中毒,但医生称,目前死者的死因是多器官功能衰竭,但是具体引发原因尚不能确定。

据了解,该名女子姓郝,今年38岁,是泰安肥城人,租住在闫千户小区。据死者家属介绍,27日中午,郝某吃了从外面买来的鸭脖,下午感觉身体有点不舒服,便前往山东省立医院西院就医。"当天下午她的一切指标还算正常,但晚上忽然身体各方面都出现了问题。"家属因此怀疑,死者去世的原因可能和食用鸭脖有关。"她说自己吃过鸭脖,但也吃了别的东西,所以我们也不知道是不是鸭脖的缘故。"死者的弟弟说,"具体有没有关系,现在我们也搞不明白,检查不出来。"但他也表示,当时吃的鸭脖已经被处理掉,医院也没有开具食物中毒的相关证明。

此前曾有媒体报道,如果鸭脖等腌制品中含有亚硝酸盐,食用后可能会引起亚硝酸盐中毒症状,严重者可能导致死亡。那么,该女子的死因是否与食用鸭脖有关呢?

据了解,该女子发病后曾在省立医院西院治疗,后被转入济南市第五人民医院。当时病人呈现贫血、休克、肾脏衰竭等症状,需要做透析治疗。后来,又被转至济南军区总医院进行治疗。然而,救治并未挽回她的生命。29日下午6时左右,女子因心脏、肾脏及其他器官出现衰竭去世。

当事女子家属表示,不忍心为女子进行尸检,打算近日将尸体火化后安葬。

房主不在家 室内突起火

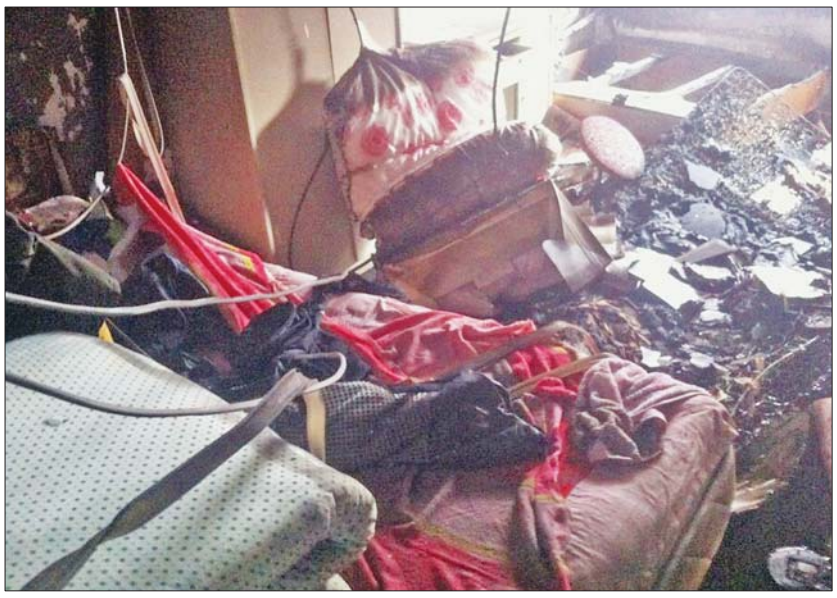

4月30日下午3点10分左右,天桥区制革街7号一居民楼内一层的住户家里发生火灾,屋内家具等损毁严重,但是由于事发时家中无人,火灾并未造成人员伤亡。目前,事故原因和火灾损失仍在进一步调查中。

本报见习记者 王建伟 摄

搬家服务 电话:85196234 85196183 85196489

蜗牛搬家 五区连锁,正规注册,长途运输,空调移机88277475招工人
平顺搬家 五区连锁、正规注册 58591582
◆高 新86020028
◆洪 楼 89091590
青洁正规搬家 58568907 58568906

老兵正规搬家 正规注册 真实报价 高新82026106 历下82025115 历城82056509 市中82076075 槐荫82055708 天桥82055208 专业搬家 空调移机

槐荫区搬家
南辛庄 王官庄 段店搬家 8985 5658 钢琴空调 市内长途最低
历下区搬家
蚂蚁搬家89056688 搬家、搬厂、设备起重、长途空调移机、家具拆装、钢琴
◆姚 家 82285558
◆历 山 88718181
◆甸 柳 88885265
◆解放桥 8812 7105
天桥区搬家
◆天 桥85911889
◆北 园85808885
蚂蚁搬家 搬家、搬厂、鱼缸钢琴专运空调、家具拆装89880568
市中区搬家
齐鲁搬家 市内长途最低 89856886 建设路 玉函 舜玉 舜耕路
退伍老兵搬家 正规注册66978266五区连锁 搬家、搬厂、空调、设备、长途
蚂蚁搬家 五区连锁、正规注册 81183380
历城区搬家
专业长途搬家 8609 7567 正规注册 全市最低
高新区搬家
服务好 素质高 大力士搬家82695886 为单位提供设备搬运空调家具拆装
平顺搬家 五区连锁 正规注册 82708291
◆七里山66715589
◆八一89851086 玉函
◆南外环81968081经十
◆二 七58592433
◆玉 函83676618
订版电话:85196183 85196234
泉顺社区搬家连锁 市中85883509槐荫87521009 天桥85880708历下68686682
◆装卸队 87965516
友情提示:请交易双方妥善查验对方的相关手续和证件本刊信息不作为承担法律的责任和依据。搬家信息需谨慎,仅供参考。

装饰装修 进行中 ●省钱●省心●省力●省事 电话:85196183 85196234
◆粉刷 6886 8989
◆粉刷13188891198
家华装修队 室内外装修专业刮腻子、粉刷、木瓦工、水电及各种零活、13285419978
龙凯装饰 清洗工程室内装饰、粉刷、吊顶、刮尼子、按装、拉线外墙清洗、大理石养护、翻新、磁砖美缝新楼开荒、室内保洁擦玻璃、空调移机 电话:88772148
晟达装饰 家装、店装、工装 先施工后付款 89299377、13181735948
南方装饰 二十年施工管理 十八年设计经验 承接 家装 办公楼 学校酒店 等室内外各种装饰工程 13153102758 15165006278 和谐广场C5-903
友情提示:请交易双方妥善查验对方相关手续和有效证件,本刊信息不作为承担法律的责任和依据。家居、装饰信息需谨慎,仅供参考。

泉欣婚介
40岁以下农村女士免费
高薪聘红娘13583143837
短信征婚:13583143837
网络征婚QQ2576059188
女27/162本科公务员漂亮 58796559
女31/165幼儿教师有房漂亮58796572
女31/162外地打工寻农村男58796559
女37/162外地打工急寻缘 58796565
女40/162管理有房丧偶 58796572
女40/162近郊打工寻55下58796559
女44/167近郊打工漂亮 58796565
女48/162近郊丧偶有房上门58796565
女51/162丧偶近郊打工随和58796559
女52/162丧偶退休有房随和58796572
女55/162事业有房漂亮 58796559
女65/166铁路有房丧偶漂亮58796565
男48/178本科医生高薪有房58796572
男61/180事业退休薪丰房优58796559
地址:经七路516号汇统大厦1227

诚信聚缘
品牌婚介 信息量大 成功率高 值得信赖
中老年征婚18764499960家长为儿女征婚18764499967
QQ:3024305722 2107818165 2917627297 2964924440
女35/164短未公司高管八千车房88566002
女38/166公司法人特漂亮车房86991527
农村女40/163有房漂亮觅随86991527
女40/162本科交通厅无孩特漂亮88566557
女43/165医生优雅体贴车房优67869917
女董事长46/162上亿资产漂亮86991527
女48/165本科公务员特漂亮车房88566002
女50/164省机关车房温柔漂亮67869917
女52/166本科医师肤白漂亮车房88566557
女军医54/163丧漂亮独居车房88566002
女62/164丧医生温柔体贴觅上门88566557
女65/163丧高校教授退觅上门67869917
男33/180本科事业编车房觅外地88566557
男35/176短未家族企业资产雄厚86991527
男35/183本科未婚副营军干家庭67869917
男37/185本科军官阳光帅气车房88566002
男42/183总裁年薪丰厚名车豪宅67869917
男45/180本科副总年薪百万车房88566557
男52/174省电力月万元车房优86991527
男53/173本科铁路现有二职车房88566557
男57/175丧事业车房觅缘55内88566002
男58/174丧儒雅正处觅年轻漂亮67869917
男68/178丧军转干部薪七千独居88566002
男69/174丧企业老总退儒雅独居86991527
地址:历下民政社区服务中心一楼大厅(聘红娘15165171386)

诚信金桥
民政注册 放心婚介 会员众多 成功率高
短信:13176690072 热线 0531—86162387
QQ1324217227 2534700889 1502606029
网址:www.cxjqhl.com 免费注册
男 35/178 富商年收百万车房 86910802
男 38/176 硕士公务员处级车房 86162387
男 44/180 省公务员正处名车房 86162387
男 45/175 成功儒商豪车别墅 86029917
男 46/175 丧铁路高管薪五千车房 86029836
男 50/178 本科央企另二职车房 86029917
男 52/175 硕士公务员处级车房 86910802
男 56/174 博士美籍商人觅出国 86031230
男 62/180 丧教师薪五千觅 62 内 86029836
男 65/178 丧正师军官薪万元车房 86031230
男 68/175 丧正处薪六千豪宅 86029917
男 70/180 丧正处薪六千觅 70 内 86031230
男 74/175 丧大学教授薪七千豪宅 86910802
女 27/163 重点中学教师编独女 86031230
女 32/165 硕士省医生编觅 45 内 86910802
女 34/162 石油富商车房觅上门 86029917
女 40/162 丧村妇打工觅农村男 86031230
女 45/168 本科事业车房气质绝佳 86029836
女 47/166 私企法人车房(女国外) 86910802
女 54/162 丧事业豪宅觅 75 内 86029917
女 55/163 军转公务员豪宅肤白 86910802
女 58/162 正团军医豪宅肤白高雅 86029836
女 60/162 无孩事业薪丰车房 86029836
女 66/165 丧企退体健独居肤白 86031230
女 68/165 丧高校教师觅 80 内 86029836
女 72/164 丧事业体健独居显年轻 86029917
地址:共青团路剪子巷 53 号钱龙大厦 318 (聘红娘) 86161306

今生玉缘
正规婚介 十佳红娘团队贴心服务 成功率高
万人资料免费查询 聘红娘(45-55)82357555
短信 13305411860 征婚 QQ1526358898
男:61/180 省机关正处车房优 88340216
58/175 军转厅级干部车房 88340217
55/180 丧偶电力薪 1 万房 88340218
52/178 私企法人条件优越 88340219
42/170 银行行长年薪 30 万 88340221
37/176 英俊法人资产千万 88340216
33/180 军转事业英俊车房 88340220
32/180 短婚公务员车房优 88340217
30/182 大学管理阳光英俊 88340218
28/173 银行在编阳光车房 88340220
26/183 事业单位阳光车房 88340219
女:65/162 丧偶教师有房独居 88340221
57/165 航空管理气质高雅 88340220
55/168 不育事业单位车房 88340216
47/162 靓丽法人名车豪宅 88340217
49/162 丧偶村妇一女有房 88340221
42/166 不育有房寻带孩男 88340220
37/162 事业在编肤白漂亮 88340218
33/162 打工寻缘地区不限 88340219
32/164 小学在编教师端庄 88340220
29/162 硕士省级在编医生 88340221
28/165 政府公务员车房优 88340216
地址:解放桥北历山路 76 号(原接兵站)院内东头