围棋公益训练营每周日开营

向小朋友开讲入门启蒙课程

《齐鲁晚报》丹朱围棋公益训练营“我和妈妈学围棋”,邀请想学围棋的孩子和家长一起参加。丹朱围棋教室的优秀教师,叮叮老师、李宁老师、思玲老师、姚方老师、张伟伟老师等倾情开讲,用儿童化语言,以故事的形式引入围棋,将儿童成长元素融入围棋教学,轻松活泼、生动有趣,寓教于乐,让小朋友开心地学习围棋。

另外,家长的参与,更是加深了和孩子的感情,加强了家庭氛围,和孩子一起完成“快乐的围棋之旅”。

每周日,由叮叮老师带领的教学团队,在训练营总部,免费向小朋友开讲入门启蒙课程,带领小朋友进入快乐的围棋殿堂。

主讲:叮叮老师(丹朱围棋教学主管)。时间:每周日上午8:30—9:20 下午:2:00—2:50

我公益,我快乐;我下棋,我快乐。来吧,我们在等你。报名咨询电话:6619860 13854544777。

小棋手正在对弈。

纹枰论道

情怀

和棋友说到了做围棋的艰辛和为什么要做围棋?不解的脸庞中荡出了些许的微笑,这个微笑让我们这些小众的围棋工作者,长了些许的信心和自得,最后,大家集中了一个词,我们有围棋的情怀。

我的审美应该是在下里巴人的范畴,起于对爱情的刻骨铭心,不仅仅是琼瑶的《聚散两依依》,还有周润发、钟楚红演绎的《秋天的童话》,其实这更像一个励志故事,你只要坚持,好运会降临到你头上。

回转到围棋,就是当年和日本差距不着边的中日围棋擂台赛,日本是端着指导者的身段出场的,结果,被“希望青年”聂卫平玩了个三连败,净吞三蛋的苦果,彻底颠覆了世界围棋的格局。这应该更励志:你只要努力,好运也会降临到你头上。

现在的围棋不用那么苦涩,以启智慧、塑情商为主打的命题,赋予围棋新的生命。陈毅元帅曾言:棋虽小道,品德最尊。

张鹏

过关斩将

第四轮第四关

有奖征答活动:每过一关,除奖品外,累计10分,连闯五关的围棋爱好者,嘉奖价值180元的“丹朱围棋教学对弈平台卡”,一起来吧。

第四关

黑先,如何下?

将答案图发送到:丹朱围棋微信公众平台“danzhu6666”即可

请上期将正确答案发到微信公众平台“danzhu6666”的围棋爱好者,去《齐鲁晚报》丹朱围棋训练营领奖。

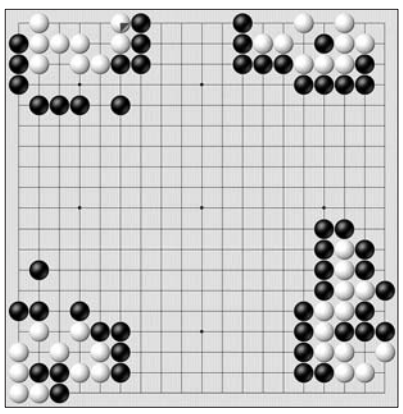

【过关斩将】第四轮第四关图片。

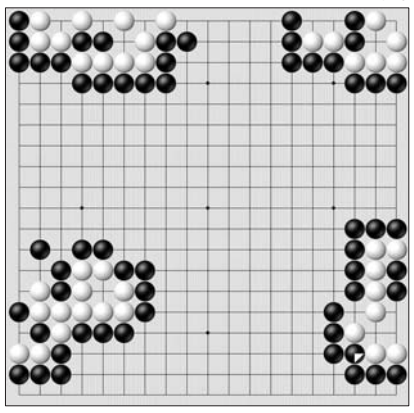

【过关斩将】第四轮第三关答案图片。

招商合作

●诚邀加盟合作 13256989969

招募直销团队和直销精英,国内唯一已经获得直销执照的央企公司,能看懂趋势的请联系:18364456888

招生培训

中华会计网校年终巨惠

会计职称、注会、经济师、注税,超低折扣,买课送书6282800 QQ:1957857602

●工程师会计职称代评18660045321

综合商讯

●有好项目寻合作13280902563

●长期批发回收外贸品牌服装13355359115

空气治理

油雾、烟尘处理

工业除尘,锅炉改造18615007932

扑克麻将

雀康麻将机

电话:13181636767

●教扑克麻将绝技13589886600

车辆信息

超高价收二手车

18660599999

烟台最高价收车

专业评估 上门看车13506455522

高价收1-5吨货车

13964505346

高价现金收购货车

13863811919

润浩车行高价收车

13255506666

高价收购1-10吨货车

面包车15854587897

敏祥车行高价收车

15653512080

高价收购各种品牌

二手车 面包车15853503356

收购 金杯、全顺、大小面包车、越野、轿车。电话:13280975533

万兴车行最高价收车

电话(微信):13188769999

电脑服务

●上门电脑维修6611182

管道疏通

莱山区顺通管道服务部

13583511075 工商注册

货运物流

烟台骏马货运

天津、北京专线

烟台至 河北全境、山西全境 内蒙全境、宁夏全境

电话:2142800 13954599155

烟台幸福南路1号(烟大物流院内)

上海宝鑫物流

烟台—上海 杭州 宁波 专线

电话:13062714188、0535-6851219

地址:烟台市芝罘区冰轮路20号海兴物流园内7-9库

出国劳务

美国澳洲中根英加日韩各国劳务,免费办留学,免费教推拿(安排境外就业年薪10万以上),一手操作,价位低,成功率高,收入有保障,拒签可做,可保签!焊工建筑工厨师缝纫等工种热招中。详询13181525561 13181506005

澳门五星级酒店聘

服务人员,年薪7-15万,赠送同价值股票2.5万可夫妻同去,年龄17-50岁,带薪休假一月,交澳门保险电话6661087长聘代理及业务人员

美国、加拿大、英国、欧洲商务旅游,投资移民,涉外婚介等签证的办理(有保签项目)诚征代理13864544288

美国豪华邮轮招聘

美国签证保签,国际邮轮年薪10-18万,年龄40以下,男女不限,可夫妻同船,代签美、英、中根签证,无证培训,费用自理,雇主提供医疗和养老保险。13583567985 QQ:2361779868 长期代理、业务员

家政服务

●信姐家政保洁月嫂保姆6261824

●仁康保洁承接大厦日常保洁6802114

百缘家政保洁公司

单位、家庭擦窗,打蜡、玻璃幕墙、理石翻新、地毯清洗、工程开荒、开荒保洁 15854515934

瑞祥清洁 理石养护、洗油烟机 外墙清洗、地毯清洗 开荒保洁 6266609

家电专卖

●格力空调电器专卖6281866

装饰建材

●专业电水暖安装15553515679

搬家服务

顺达搬家 6660266 移空调长短途

迎祥搬家 6216687 低价

瑞祥搬家 6342200 空调安装、维修、充氟

●金顺搬家免费咨询:400-0535-822

●东方搬家专业搬钢琴搬厂6838667

家电服务

●空调移装、维修、清洗6669110

欧意专卖修灶烟机热水器

114直转 专车上门6335471

专修 热水器 灶具 油烟机 水龙头 水管

114注册8456114可上门

上门修灶具油烟机热水器修水管漏水

18254503214

征婚

王大姐专业征婚19年

会员万人率高保成免费登记

电话:6150345

地址:烟台市芝罘区大海阳立交桥下向北走15米路东

李大姐专业征婚交友

女,45,本,离,165,财务,车房全,年轻美丽。

女,52,丧,164,退,车房全,品貌兼优。6257804

开锁服务

宝通开锁换锁(五区)

更换超B级、C级锁芯6701110

医疗门诊

●专治蛇盘疮及后遗症13287999268

提供到烟台,青岛,济南,北京,上海就医帮助。为您代办挂号,预约专家及床位:18663857638

祖传秘方专治肾病

慢性肾炎、肾小球肾炎、尿频肾虚腰痛(签约治疗)15864059700

秘方治牛皮癣

纯中药,不忌口。目前凡按医嘱用药者,无一例复发。有大量真实案例13573582206

厂房租售

幸福30平旺角转租

13455559002刘

出租福山仓库、卖场。

4001850019

写字楼出租

南山公园周边有800平办公室对外出租,交通便利,条件优越。联系人:于先生

电话:15953550450。价格面议。

厂房出租

砖混700平方,钢构500平方。另招机械设计工人。18615007923

急租幸福仓库厂房2万m²

可分割,场地15亩,招包装工、木工,工资3仟以上。13605355128

租售开发区秦淮河路办公楼、厂房

电话:13276453911

出租

润利大厦写字楼17楼78平绝佳户型办公室出租,有卫生间和中央空调,月租3500元。北向看海,金沟寨对面海景房,紧邻东山宾馆,临近栈桥、海滨小区,中小型办事处绝佳。

联系人:18615359957

出租新桥600平仓库

15905453758

高价回收

●高价回收空调旧货13153513131

●收酒店蛋糕设备库存13625458979

●收酒店蛋糕制冷小吃设备13356949905

招聘信息

南京协满船舶直聘

招船员,电工,机工,焊工,厨师,各六十名。身体健康,60岁以下年薪20到30万。签合同办保险免费办理一切证件。025-85638809。地址:南京市红山路四十三号。

招聘 社区服务站,交五金聘 护士 护士2名,干3天休1天。电话:13963813166

上海舵发船舶直聘

集装箱船员:75名,58岁以下,年薪17-30万,工资月发,办保险,包吃住,免费办理一切证件,签合同,当天上岗

021-60447288,60447299(非中介)

龙江家园酒招聘

业务员兼司机工资3000到6000元

联系人姜先生18254512222

底薪2500+保险+提成+年终奖+免费午餐

鹤年堂烟台养生馆诚邀加入

无学历,年龄限制。

电话:3481863 3482444宁先生

招社区收费回访员

25-45周岁,工资3000,双休有保险。张经理15106484617

烟台金海港船舶公司

诚招各类船员:水手、机工、厨师、电焊、电工、海乘年薪8-15万

签合同交保险,提供无证培训,要求18-50周岁,身体健康。

电话:0535-6683100 手机:18553519117

地址:莱山区迎春大街天和大厦2788室

烟台汉和船舶管理有限公司

聘:水手、机工、厨师、焊工、电工,年薪6-15万,年龄17-45,雇主提供保险,无证培训

电话13583567985长聘代理及业务人员

因部门扩建

急聘:人事助理、业务经理、储备干部

工资3000-1万,双休,交保险,年龄25-45岁

已婚已育者优先。电话:13854566177

诚聘 仓库管理(有经验者优先,化工路附近)、财务、文员、司机、业务员。

电话:18106386060

烟台四海船务有限公司

胶东地区招聘、培训、安置船员的正规、资质企业

省海事局备案、500万注册、船员服务许可证:05021

诚聘:大副、机工、水手、电工、电焊、豪华邮轮海乘、业务员及代理

合同、保险、培训、就业100%,工资8-15万,年龄18-48岁

电话:400-0834-868 手机:15668018938

地址:烟台市莱山区迎春大街天和大厦右拐22层26室

遗失声明

●曹玉秀老年证、身份证620302195304220625,9月25日被盗,声明作废。

●陈瑞元身份证620302195312250613,9月25日被盗,声明作废。

●陈亚芳身份证620302198507010840,9月25日被盗,声明作废。

●潘善程身份证330324198312185594,9月25日被盗,声明作废。

●本人邢健丢失烟台玺萌房地产开发有限公司首付款收据票号:23706139120100154844开票日期2014年3月25日,金额205676元,声明作废。

●崔晓东丢失中海银海熙岸1号楼二单元701,诚意金收据,开票日期:2015-6-18,项目编号:8079,收据编号:YTYHXA04516,收据金额:¥20000.00(贰万元整),声明作废。