经四路万达凯悦酒店门口,是市区内比较热闹的地方了。从去年下半年开始,在酒店门前人来人往的经四路上,却多了六个石头墩子。别看这几个墩子其貌不扬,也不知道有什么功能,但这些石头墩子惹的祸还真不少。

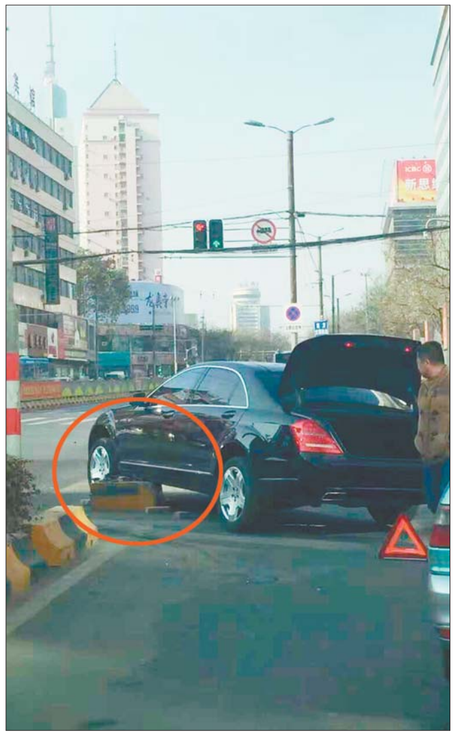

一辆车被卡在了墩子上。 市民费先生供图

“我是霸道石墩子,一年硌坏百辆车”

经四纬一路口六个无用石墩子频惹祸,叉车司机发现“商机”贴上救援电话

本报记者 刘雅菲

一个石头墩子的自白:杵在路口处 老有车往我身上撞

我是个方形的石头墩子,身高也就20多厘米,但体型比较宽,得有五六十厘米吧。我身上一直穿着黄衣服,还长着四个粗粗的大螺丝、一个铁片和两根管子,说实在的,长得真不算好看。

去年下半年,我和其他五个方墩子兄弟,还有一些长条石头墩子一起来到经四路纬一路路口上,我所在的区域是路口的东北角。听说这路口刚修好,我还挺高兴呢,琢磨着把我放到这最中心的位置,肯定是要重用我呀,可没想到,我在这竟然一闲就是一年多。

除了我们这六个方形墩子,其他的长条石头墩子上头早就装上了护栏,找到了自己的工作。我们几个方形石头墩子呢,正好在路口上,离那些长条墩子都得有两米多远。我听说,原本是打算在我们身上安装交通信号灯的,可信号灯现在却装在了我们身后的那几个电线杆上,根本就没我们什么事儿。

要光是在这闲着,我也没什么意见,天天看看光景,也没啥不好的。可我刚在这安家不久,就有车开始往我身上撞。一开始我以为是这驾车的司机不小心,可日子久了我发现真不是那么回事儿,因为不止一辆两辆车往我身上撞,而是平均一周就得有两辆,最多的时候一天就有三辆。这一年下来,撞到我身上的、骑到我身上下不来的车,一共得有百十辆了。斜对面的那卖报纸的大爷天天在这看我,一开始有车骑上来的时候他还给我们拍个合影,后来连拍都懒得拍了。

这些司机从车上下来的时候一般都得骂我两句,说我待的不是个地方,可我也很无奈呀,这百十下撞下来,我那身黄衣服早就撞得破破烂烂的了,我身上的几个角也早就被撞掉了,就连我身上的螺丝钉、硬铁片也给撞歪了,你说说,我倒霉不?

每次有车撞到我身上,司机都会给4S店或者拖车公司打电话,拖车的人对我都已经很熟悉了,甚至有一位开叉车的司机直接就把汽车救援的电话喷到了我的身上,我成了他招揽生意的广告牌了。

在挨了一年多的撞之后,前两天终于有人来管管我了。他们在我身上钉了四根红色的塑料柱子,虽然这几根柱子让我显得更难看了,但至少可以提醒人们这里还有我的存在。不过,在这里我还要给我其他五个兄弟鸣不平,虽然我挨撞比较多,但其他几个兄弟也没少吃亏,几乎每一个都被车撞过,为什么只给我自己身上装塑料柱子呢?

两辆豪车的呻吟:路虎撞上修车花20万 婚车撞上耽误接新娘

我是一辆路虎,底盘高,性能好,在济南这个城市里,我也算是一辆豪车了,但是我也栽在了那个石头墩子上。

那天,主人驾驶着我走到了这一路口,正打算从辅道上掉头往东走,可我的左前轮却猛地撞到了那个墩子上,凭借着惯性,我的左前轮通过了那个墩子。可是左前轮通过后,车门下方却被墩子上突起的那几个螺丝死死卡住,动弹不得。

主人觉得我底盘挺高,想着让我一使劲挣脱这个墩子,便用力踩了一下油门,让我往前挪了一点,我只听到底盘上传来了刺耳的摩擦声,但还是没能从墩子上下来。后来我才知道,要是卡住了之后老实待着等待救援还好,主人踩的这一下油门可把我伤得不轻,我的底盘全都被划坏了,空调、排气管和一大堆零件都需要更换,4S店的工作人员给我诊断过后,告诉我的主人,如果要完全修好我,至少得花20万元。

我还有好几个朋友吃过这个桩子的亏,那天我又从这里经过,一辆丰田兄弟也被卡在了上面,前轮还在突突地转着,显得那么无助,让我一下子就想起了自己的经历,有点伤心。不过,我们这几辆车还就是自己吃点亏,修修就好了,还有的兄弟不光自己吃亏,还给主人耽误了大事。

就在前天,我的一辆奔驰朋友要去给人当婚车了,还是当头车呢。为了完成好这个光荣的任务,主人把它浑身擦得锃亮,还一大早就带它到婚庆公司做了个美容,用鲜花把它装饰得相当光鲜呢,让后面的车都很羡慕。

上午要去接新娘了,这可是作为婚车最高兴的时候,可是从酒店开出来,打算左转的时候,也撞到了那个墩子上,被卡住了。这时,它再也光鲜不起来了,后面的车主也都纷纷指责它的主人说,你这开车的还当头车呢,我们都跟着你走,那不都得骑到这墩子上呀。

因为怕误了吉时,它待在上面一时半会又下不来,后面的车只好自己先走了,它在这等待救援,直到下午才从上面下来,那时候婚礼都结束了。你说说,这是不是误了大事?

一位卡宴车主的无奈:自己掏两万元修车 却找不到人来负责

我是一名卡宴车主,也吃过这个石头墩子的亏。

今年9月23日晚上8点多,我从万达凯悦吃完饭,开车从辅道想要拐到经四路上,可是刚开出去没多久,我便“中奖了”,和那近百辆车一样,被卡在了那个石头墩子上。

我的那个车视野算是比较好了,但还是有盲区,那个石头墩子我在开车的时候真的是一点都没看见。这条路上的护栏比较高,上面还有植物,很明显,信号灯是设在一个电线杆上,按照正常的路口设置,这里根本就不应该再有个什么障碍物了。而且那天在辅道旁边,还有很多卖水果的、卖饭的摊贩,都摆在了路边,我如果往前开拐大弯,很容易就会碰到这些摊贩,没办法我只能拐小弯,所以就这么撞了上去。

这一撞,把我的轮胎撞破了,底盘撞得脱落了,还有一些零件也撞坏了,我在现场就叫了保险公司。可谁能想到,虽然我的保险没有问题,但我的驾照却因为我的疏忽没有及时年审,过期两个月了。我第二天就去审了驾驶证,但保险公司还是一分钱都不赔给我了,我只能自己掏了两万多块钱修了车。

我想这钱我不能白掏,我得找到产权单位来索赔。但我拨打12345反映问题,后来虽然有一个电话表示会把这个情况上报,但后来就没有下文了。

在这里吃亏的不止我一个,还有一个朋友拨打保险公司电话的时候,对方直接表示不用看现场了,因为这个地方他很熟悉。

我知道很多在这里吃过亏的车友都拨打过12345,12345的工作效率挺高,马上转到了负责的单位。但负责单位的工作人员回复我说要尽快解决之后却没有了下文,还是不停地有车开上去。产权单位到底是谁?谁来为我们这些车的损坏负责?是不是得有个说法了?

闯祸最多的墩子上印着救援电话,目前已经装上了柱子。 本报记者 刘雅菲 摄

记者手记

撞多少辆车才能换来问题解决

本报记者 刘雅菲

百十辆!采访过程中,听到这个数字我吓了一跳。一年多!听到这一时间又让我心头一凉。

六个石头墩子,在一个闹市区的路口待了一年多,惹了这么多祸,连叉车司机都意识到这里有商机,在上面喷上了自己的汽车救援广告,它们的管理者应该不会不知道吧?

如果有一两辆车撞在上面,那的确是开车人不小心,但是这么多车都撞在了上面,就必须从这六个石头墩子和它们的管理者身上找原因了。不管他们最初设置的作用是什么,如果真的暂时用不上,是不是应该尽快移除?如果确实还需要他们,又为什么一直让其闲置呢?

在撞了百十辆车以后,撞得最多的那个墩子上终于装上了几个柱子,看起来是管理者知道了,但其他的几个墩子仍然趴在地上,等待着车辆不时地在它们身上蹭一下。这种解决方式,让人不禁想问一句,到底要撞多少辆车,才能换来问题的彻底解决呢?

有人说,济南这座城市的管理有点粗放,这种粗放,其实就体现在这点点滴滴上。有人说,济南政府部门的办事效率,虽然近几年有所提升,但还需要加强,这就是需要加强的地方。

为回馈读者 产自鄂尔多斯地区纯正羊绒衫 全场1-2.5折抢购 错过再等一年

首届“暖冬羊绒节” 今日开抢

原价1980元的羊绒衫仅售198元 原价526元的羊绒裤仅售98元(每天限量60条)

据了解,今年冬天可能会比去年更寒冷。于是,当务之急,泉城百姓就是要购买足够温暖的衣服今冬抵御严寒,羊绒衫则是泉城老百姓冬季衣物当之无愧的首选。

内蒙古娜听古拉的羊绒制品以实惠的价格、超高的品质以及款式的多样和时尚赢得了泉城消费者的高度认可,很多畅销款式几乎都是刚一上架即被抢购一空。

● 厂家直供 无中间商赚差价 全场2.5折封顶 钜惠空前

与商场专柜动辄上千元的昂贵羊绒衫相比,“首届暖冬羊绒节”的优势就是打造一场平民价格的羊绒节,活动期间,全场低至1折,2.5折封顶,如此大手笔的让利只有在泉城首届“暖冬羊绒节”才能享受到。

笔者在展会现场看到,全场几乎80%的羊绒产品打完折后,价格都在二百到四百元左右,折扣幅度可谓惊人。比如,一款原价1980元的羊绒衫,折后售价仅为198元,原价近千元的羊绒裤仅售150元!298元、368元、468元的精品羊绒衫更是不胜枚举。

那与商场的羊绒衫价格相比,此次活动上展出的产品为何如此物美价廉?为此,笔者走访了“暖冬羊绒节”主办方的负责人,该负责人解释:“供货厂家内蒙古娜听古拉羊绒制品有限公司是无缝对接,没有中间商赚差价,消费者拿到的都是一手货源,价格接近于当地的采购价,就相当于把中间商的利润让利给消费者。”

● 纯正鄂尔多斯产优质山羊绒 手感滑糯、“薄暖”、亲肤性极佳

据一组公开数据显示,全球约有70%的羊绒是由中国出产,其中内蒙古自治区的产量约占国内羊绒产量50%,鄂尔多斯是中国公认的羊绒衫生产重地。且只有出自山羊身上的绒,才是真正意义上的羊绒。

另外,这种山羊绒制品还有一个特性就是亲肤性特别好,穿着感舒适。鄂尔多斯地区的优质山羊绒纤维外表鳞片小而光滑,纤维中间有一空气层,因而其重量轻,手感滑糯亲肤性极佳。由此类优质羊绒制成的羊绒衫延伸性强,弹性好,能紧贴人体皮肤,良好的透气感,让人穿着感觉非常舒适。是市场上的羊毛混纺单品所无法媲美的。

● 产品经过18道工艺特别制造 曾荣获“全国羊绒质量公正十佳品牌”

内蒙古娜听古拉羊绒制品有限公司是一家集设计、生产和销售为一体的大型专业羊绒制品企业,至今已有十余年历史,目前拥有国际CAD/CAM服装设计系统和世界一流的羊绒制品生产设备,年产精品羊绒衫的能力达成协议100万件(条)以上,曾获得“中国著名品牌”、“消费者公认市场畅销品牌”、“全国羊绒衫产品质量公正十佳品牌”等多项荣誉。

值得一提的是,首届“暖冬羊绒节”上所展售的羊绒制品均是经过特别工艺制造而成,经过严苛18道工序匠心打造的羊绒制品细腻丰满,手感柔软糯滑,穿着轻盈舒适,保暖性好,吸湿透气。

内蒙古娜听古拉羊绒制品有限公司负责人也透露:“羊绒产品保证保暖性是第一,其次还需要保证消费者穿着时不会有扎、痒等不良反应。所以,我们在制作过程中对每个生产环节都十分严苛。”

● 千余种时尚羊绒产品穿出大牌范 男女老少“羊绒粉”皆满载而归

内蒙古娜听古拉羊绒制品有限公司自主设计的产品不仅品质过硬,而且美观、时尚、大方,款式繁多,适用于男女老少各年龄层的消费者。

首届“暖冬羊绒节”推出的羊绒产品样式多达千种,笔者在展场发现,来逛展的泉城男女老少“羊绒粉”都是不虚此行,满载而归。羊绒内衣轻盈舒适,保暖性又好,非常适合爱美女性;而羊绒衫设计的时尚度高,搭配精纺细织,是追求时尚与舒适的女士和愿享受舒适的成功男士的理想选择。而由纯羊绒纱线纺织而成的羊绒裤,其加厚电脑裤和双层裤采用粗纺针织工艺,膝盖和腰部均为双层加厚设计,则是老年人过冬的佳品。此外,还有羊绒围巾、羊绒披肩、羊绒被、羊毛毯等产品帮您温暖过冬。值得一提的是,本届羊绒节还有市场上难得一见的儿童羊绒衫销售,让孩子们轻快温暖的度过寒冬!

报名成功,购物即送精美羊绒手套一副(每天仅限前50名)

惠民提醒

举办时间:12月9日-12月18日(早9点—晚8点)

举办地点:颐正大厦3楼颐寿厅(济南市历山路108号)

预约电话:0531—85035033

乘车路线:读者可乘31路、39路、49路、K52路、70路、80路、K96路、102路、103路、113路、K151路、165路、BRT2路、BRT3路公共汽车到“山东新闻大厦”站下车。