鲁股半年报揭示经济风向标

超九成鲁股半年报盈利

本报济南8月31日讯(记者梁敏) 截至8月31日,沪深两市三千多家A股上市公司2017年上半年度财务报告全部披露完毕。山东上市公司总市值高达2万多亿元,总营业收入超过6700亿。高速增长的数字背后不仅仅是一家企业、一个行业的成长,更是透出了经济发展的风向标,国民消费的新趋势。

在整理186家山东上市公司中报时,最显眼的就是一份份亮眼的净利润增幅数据。山东博汇纸业上半年的净利润高达4.05亿元,同比增长516.88%;山东钢铁上半年营业收入315.59亿,同比增长41.32%,净利润5.96亿元,同比增长了2023.13%。

“索通发展上半年营业收入14.19亿元,同比增长91.34%;净利润2.16亿元,同比增长2532.83%。”这个新材料行业的企业,年初股价仅为11.35元,8月31日收盘价高达66.06元。

记者统计发现,营收、净利润靠前的上市企业,多数来自新材料、钢铁、通用设备、基础化学、化工新材料、保险、造纸、煤炭开采、有色冶炼加工等行业。比如我省市值最高的上市公司是万华化学,青岛海尔紧随其后,季军被歌尔股份拿下,兖州煤业和山东黄金位列第四、五位。

在智能家电领域颇有建树的青岛海尔,今年上半年,各条线产品的市场占有率都有上升,营业收入增长59.01%。亮眼的数据背后,只是人们越来越青睐智能产品。与智能产品相关的上市公司大多获得较好业绩。据统计,涉及智能家居的28家A股上市公司中,有19家今年上半年的净利润增长超过10%;25家涉及智能穿戴业务的上市公司中,有15家净利润增长超过20%。

数据显示,超过九成上市公司盈利,净利润亏损的上市公司有15家,其中归属农林牧渔板块的民和股份亏损最多,净利润负1.83亿。

从整体来看,我省化工行业营收占比较高,国有企业净利润比较大。传统行业由于受到市场需求的影响,上半年业绩喜人,新兴产业对经济发展虽然有持续带动作用,但是目前我省新兴产业相关上市公司还比较少。从地域分布上看,区域发展不均衡和资本市场利用程度的差距依然存在,注重龙头企业的发展,实现以优势产业为导向,带动当地及周边区域相关行业发展,仍然是一个长期任务。

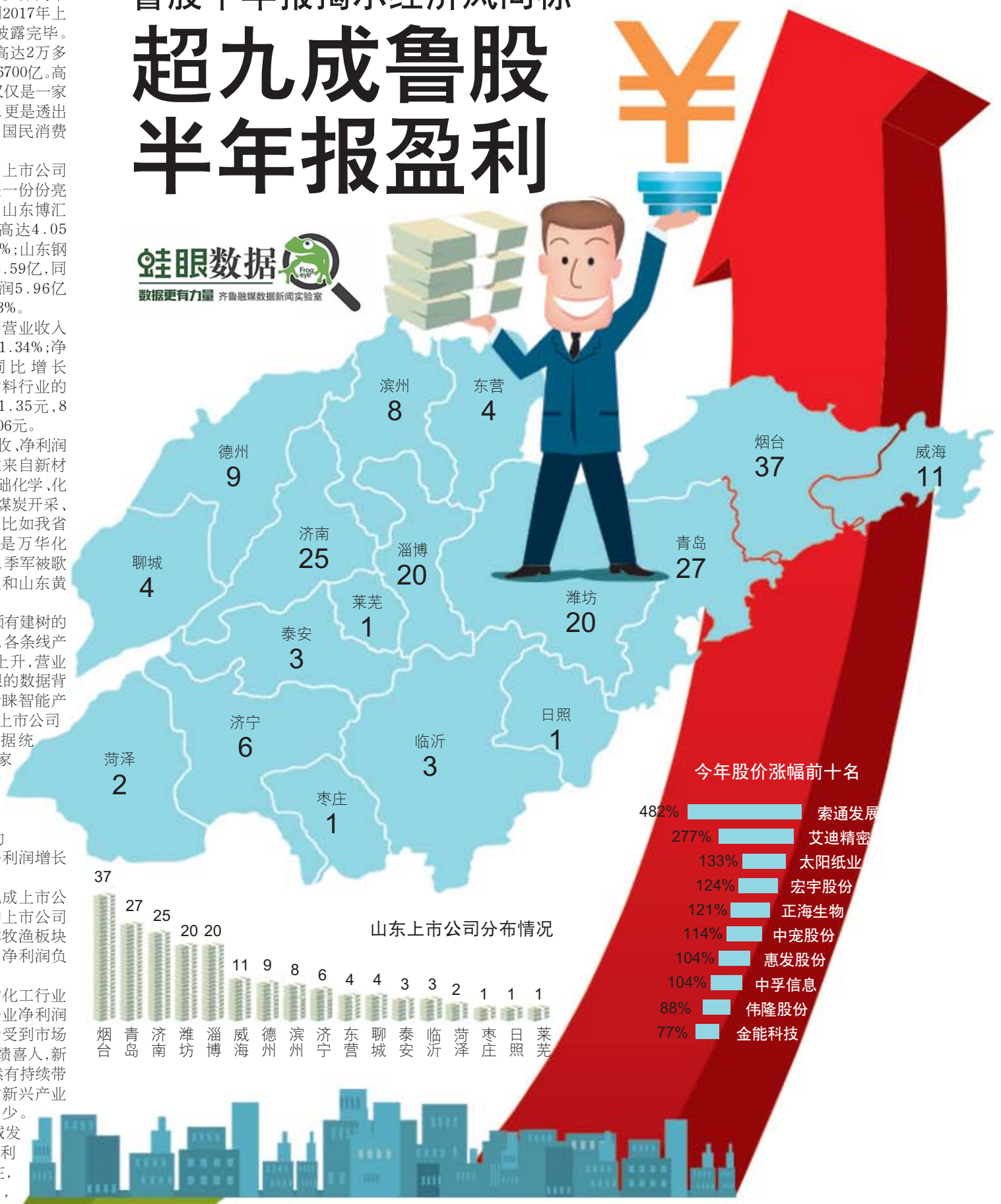

统筹:高扩 数据采集分析:梁敏 张琪 李晓东 王建伟

致谢:同花顺iwencai数据。因上市公司股权变更等原因,本版数据可能未囊括全部鲁股上市公司