



# 菏泽城乡居民基本医疗保险费开始缴纳

## 集中缴费时间为2020年9月1日至2021年2月底

齐鲁晚报·齐鲁壹点记者 周千清

菏泽城乡居民基本医疗保险费开始缴纳了!集中缴费时间为2020年9月1日至2021年2月底,2020年全市居民基本医疗保险个人缴费标准为每人每年280元。

### 2020年9月1日至 2021年2月底集中缴费

据悉,集中缴费期2020年9月1日至2021年2月底,凡在集中缴费期内参保缴费的,按参保年度享受居民医疗保险待遇;集中缴费期结束次日至6月30日补缴的,只需补缴个人缴费部分;在7月1日至12月31日补缴的,需要补缴个人缴费部分和财政补助部分,凡补缴医疗保险费的,本月缴费次月享受居民医疗保险待遇。

根据鲁医保发〔2020〕60号文件要求,2020年全市居民基本医疗保险个人缴费标准为每人每年280元。

集中缴费期内,居民以家庭为单位,通过村委或社区居委会集中缴费,由村委集中代收代缴;学生参保缴费的,由学校集中代收代缴;居民个人自行缴费的,在人社、医保部门办理参保登记和费款核定后,可通过自助缴费(微信、支付宝、电子税务局、手机APP、自助缴费机)、服务大厅缴费(社保大厅的税务窗口、政府综合服务大厅的税务窗口)等渠道完成社保费的缴纳。

参保居民可以享受多种医保待遇。其一是门诊慢性病和门诊大病待遇。门诊慢性病病种13种:高血压(Ⅲ期)、肺心病、精神病(不含重型精神疾病)、冠心病(非隐匿型)、Ⅱ型糖尿病(合并症)、肝硬化失代偿期、结核病(免费项目除外)、类风湿性关节炎、慢性阻塞性肺气肿、癫痫病、脑出血、脑梗塞(恢复期及后遗症期)、苯丙酮尿症。起付线300元,报销比例60%,封顶线1500元。

门诊大病病种13种,起付线300元,报销比例70%。恶性肿瘤、重症精神病、I型糖尿病、系统性红斑狼疮的封顶线1万元/年;白血病、再生障碍性贫血、艾滋病机会感染、耐多药肺结核、脑瘫症、孤独症的封顶线为5万元/年;器官移植、尿毒症、血友病不设起付线,年最高支付限额内不设定额。

其二住院待遇,参保居民在一、二、三级定点医院第一次住院起付线分别是100元、500元、700元,第二次住院分别降低100元,第三次住院不再设起付线;参保居民在一、二、三级定点医院发生的合规医疗费用,报销比例分别为90%、70%、60%。一个医疗年度内,住院、普通门诊统筹、门诊慢性病、

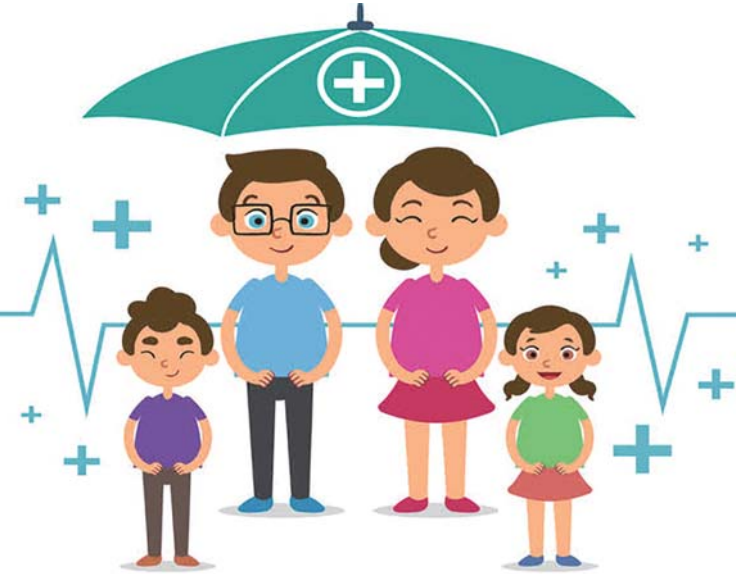

门诊大病医疗费用合并计算,基本医保最高封顶线为15万元。

### 符合条件居民可以申请 2021年度居民医保退费

对于建档立卡贫困人口补缴、新生儿缴纳,工作人员解释脱贫享受政策建档立卡贫困人口、特困人员、低保对象等贫困人员随时参保缴费、随时享受待遇、且只缴纳个人承担部分。特困人员按280元标准全额资助;除特困人员外,其他贫困人员按85元标准资助,个人缴费标准为195元每人每年。

新生儿出生6个月内办理参保缴费的,自出生之日起享受居民医疗保险待遇;出生6个月后办

理参保缴费的,本月缴费次月享受居民医疗保险待遇。当年出生的儿童,只缴纳个人部分。

除此之外,居民可以申请2021年度居民医保退费。这种情况分为两种,一是2021年1月1日之前死亡的;二是2020年12月31日之前参加职工医保和在统筹区外参加居民或职工医保的。凡在2021年1月1日之后参保缴费的均不办理退费。

日前,菏泽市医保局发文《关于切实做好2020年居民基本医疗保障工作的通知》,对2020年的居民医保工作做出安排部署。2020年居民医保人均财政补助标准新增30元,达到每人每年不低于550元。个人缴费标准同步提高30元,居民医保个人缴费标

准达到每人每年280元。

该通知称,2020年集中缴费期为2020年9月1日至2021年2月底,凡在集中缴费期内参保缴费的,按参保年度享受居民医疗保险待遇。集中缴费期结束次日至6月30日补缴的,只需补缴个人缴费部分;在7月1日至12月31日补缴的,需要补缴个人缴费部分和财政补助部分。凡补缴医疗保险费的,本月缴费次月享受居民医疗保险待遇。

按照规定,新生儿出生6个月内办理参保缴费的,自出生之日起享受居民医疗保险待遇;出生6个月后办理参保缴费的,本月缴费次月享受居民医疗保险待遇。当年出生的儿童,只缴纳个人部分。

此外,脱贫享受政策建档立卡贫困人口、特困人员、低保对象等贫困人员随时参保缴费、随时享受待遇、且只缴纳个人承担部分。

据了解,菏泽市范围内居民医疗保险交由税务部门征收。集中缴费期内,居民以家庭为单位,通过村委或社区居委集中缴费,由村委/居委集中代收代缴;学生参保缴费的,由学校集中代收代缴;居民个人自行缴费的,在人社、医保部门办理参保登记和费款核定后,可通过自助缴费(微信、支付宝、电子税务局、手机APP、自助缴费机)、服务大厅缴费(社保大厅的税务窗口、政府综合服务大厅的税务窗口)等渠道完成社保费的缴纳。

# 媒体记者走进菏泽华夏眼科医院 揭开近视手术“神秘面纱”

10月21日上午,菏泽华夏眼科医院举办“聚焦近视手术,开创清晰未来”媒体公开日活动,来自菏泽市区的7家媒体记者走进菏泽华夏眼科医院,近距离了解专业眼科诊疗流程。现场,菏泽华夏眼科医院院长王丽霞向媒体记者介绍了她的从业经历及所获殊荣,带领大家参观了检查室及手术室,并通过手术式动画视频演示和讲解,详尽而又直观地将近视手术展现在大家眼前,从而揭开了近视手术在众人心目中的“神秘面纱”。

经采访了解,王丽霞在摘镜这一领域已工作了21年,1999年在开封市中心医院工作的王丽霞被医院委派负责准分子中心,最初时候是与上海五官科医院的周兴涛教授一起研究学习准分子激光摘镜手术,那时候的术式较为传统,多是PRK、LASIK术式,并于2002年拿到了由国家卫生部颁发的“准分子激光设备(PRK)上岗证”,这种证件全国为数不多,而菏泽更是仅有王丽霞一人持有。“传统准分子激光手术是使用板层刀制作角膜瓣,掀开角膜瓣之后,使用准分子激光根据术前测量的数据精准的气化一部分角膜组织,然后复位角



膜瓣,手术完成。”王丽霞介绍道。

“瓣飞秒激光手术,使用飞秒激光制作角膜瓣,然后再使用准分子激光气化角膜组织达到不近视目的的一种新术式,这种术式较准分子手术对角膜的损伤更小,术后视力恢复的时间更短。”王丽霞说道,“菏泽华夏眼科医院率先在菏泽引进全新的美国眼力健Intralase ifs-150激光设备,是第五代的全新款设备,这也是我后来加入菏泽华夏眼科医院的一个重要原因,新设备的好用度更高,用起来更顺手。”

据悉,ICL是目前安全、高端的近视矫正方案。与激光和其他切削眼角膜组织的手术不同,ICL不切削角膜,通过微创手术将晶体植入眼内,对角膜无损

伤。“ICL晶体植入术是需要拿到证书才可以开展的术式,目前菏泽仅我一人拿到了这个证书,并且我们已经为众多的高度近视患者做了ICL手术,帮助他们告别了‘酒瓶底’一般厚的眼镜。”王丽霞介绍说。

今年6月,菏泽华夏眼科医院全新引进蔡司全飞秒激光手术设备SMILE3.0,这是一台生产于2020年1月1日的全新设备,原装进口,拟补了菏泽近视手术与国际接轨的最后一块短板,全飞秒微创SMILE手术是一种更为先进的技术,是只采用飞秒激光的特殊方式,该方式完全不同于LASIK技术,不用制作角膜瓣,在治疗过程中完全应用飞秒激光系统。从PRK到LASIK,从表层的LASEK到EPI-LASIK,再从瓣飞秒激光到ICL手术、全飞秒

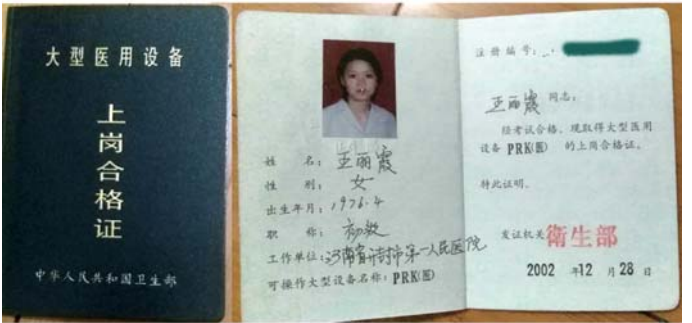

准分子设备PRK上岗证

SMILE手术,从开封到全国,从菏泽到厦门再到菏泽,王丽霞见证并参与了近视手术的发展历程,成为菏泽地区唯一的一位擅长准分子激光手术、瓣飞秒激光手术、全飞秒smile手术、高度近视ICL晶体植入手术等全能型屈光手术专家。

据了解,菏泽华夏眼科医院是集青少年儿童的近视防控、弱视治疗、斜视矫正、青年摘镜手术、常见干眼症、老年白内障、眼底病诊疗于一体的全年龄段眼科专科医院。特别是在针对青年

近视患者的ICL植入手术、全飞秒smile激光手术、瓣飞秒激光近视矫正术及其他各种准分子激光手术等方面有专长。该院始终坚持“一切以病人为中心”的办院宗旨,秉承“精湛医术、贴心服务、高尚医德、优雅环境、合理收费、方便快捷”的经营理念,并坚持“责任、关爱、鼓励、团结”的核心价值观,以求实现“病人满意、员工满意、同行认同、社会认同”的目标,共同推动鲁西南眼科事业发展。(记者 时海彬 通讯员 任兆潘)